KAIKKIEN MAITTEN TYÖNRAATAJAT YHTEISRINTAMAAN! — TYÖLÄISTEN JA TALONPOIKAIN KÄSIIN HALLITUSVALTA!

Työväen vapautus tapahtuu vain sen itsensä kautta!

VAPAUS

Vain järjestyneenä joukkona voi työväenluokka voittaa!

No. 84 — 1928 | Federated Pressin jäsen | Perjantaina, huhtikuun 27 p:nä—Fri., April 27 | Member The Federated Press | XII Vuosik. — Vol. XII

Työläisten veri vuotanut taas Intiassa

SOTILAAT AMPUNEET SEITSEMÄN; 74 HINDUA VANGITTU

LAHORE, Intia, huhtik. 25. — Kothalan piirissä, Feorzehoren kaupungissa, ampuivat sotilaat seitsemän työläistä ja haavoittivat 21, yrittäessään vangita erästä kapinallisuudesta syytettyä henkilöä. Heti sotilaiden saavuttua pidätettävän kylään, kerääntyi heidän ympärilleen suuri kansanjoukko, vaatien pidätetyn henkilön vapauttamista. Samaan aikaan kun miehet olivat kerääntyneet kadulle, sanotaan naisten heitelleen rakennuksien katolta kiviä sotilaiden päälle sillä seurauksella, että eräät heistä olivat loukkaantuneet.

Tällöin olivat sotilaat hurjistuneet ampumaan kovilla panoksilla kansanjoukkoon yllämainitulla seurauksella. Samalla sotilaat vangitsivat 74 hindua. Ympäristön asukkaiden sanotaan kuuluvan kapinallisten ryhmään, joka on jo pitkän aikaa vaatinut Intian itsenäisyyttä ja maiden pakko luovuttamista rikkailta maaloordeilta.

Kalkuttasta saapuneiden tietojen mukaan on Intiassa vyörymässä voimakas lakkoliike. Bombayn piirissä on lakossa 50,000 ja Kalkuttassa 30,000 työläistä. Lakon luonne selitetään rajuksi ja kumouksellisiksi.

Kuusikymmentä taantumuksellista kaatunut

MEXICO CITY, huhtik. 25. — Cuernavarosta saapuneet viralliset tiedot selittävät, että siellä tapahtuneessa taistelussa taantumuksellisten kapinallisten ja hallituksen joukkojen välillä, on 60 kapinallista kaatunut. Neljäkymmentäkolme ruumista on jo siirretty pois kaupungista ja asukkaat ovat tunteneet niistä erään papin Pedrozaksi. Kapinallisia oli ollut kaikkiaan 90 miestä.

Kaikkinainen liikenne oli pysähdyksissä eilen Coliman ja Manzanillion välillä, kun kapinalliset olivat polttaneet kaksi rautatiesiltaa.

Taantumuksellisten pappien johtamat sissijoukot tekevät hyökkäyksiä kyliin, surmaten ihmisiä, sekä polttaen ja ryöstäen omaisuutta. Hallitus yrittää torjua noita hyökkäyksiä ja suojella sotaväen avulla kylien asukkaita.

Canadan autoteollisuus

Maaliskuussa valmistui 17,478 autoa

OTTAWA. — Canadan autoteollisuuden tuotantoa koskevia numeroita on juuri julkaistu sanomalehdissä. Niiden mukaan, on Canadassa viime kuun aikana valmistunut 17,478 autoa joiden arvo oli $12,709,616. Nämä numerot osoittavat 39 prosentin nousua autojen luvussa ja 51 prosentin nousua arvossa viime helmikuun verraten, jolloin valmistui 12,504 autoa, arvolta $8,442,206. Viime vuoden maaliskuussa valmistui 23,250 autoa, arvoltaan $15,348,063. Tämän vuoden ensimäisen neljänneksen aikana valmistui Canadassa 38,445 autoa, joiden myyntiarvo tehtaasta teki yht. $26,614,712.

Tullitilastoista näkyy, että Canadaan tuotettiin maaliskuussa 6,114 autoa, verrattuna 2,644 helmikuulta ja 4,397 edellisen vuoden maaliskuulta. Maasta vietiin maaliskulla 3,592 autoa; 4,128 helmikuulla ja 6,106 viime vuoden maaliskuulla. Kun maassa valmistettujen ja maahantuotujen autojen yhteisestä luvusta vähennetään maasta vietyjen luku, jäi 20,350 autoa Canadassa myyntiä varten maaliskuulla.

Bennett kuollut, Quebecissa

QUEBEC, huhtik. 26. — Tunnettu lentäjä Floyd Bennett, joka sairauden heikontamana oli lähtenyt viemään lentokonetta Atlannin lentäjien avuksi Greenly Islandille, mutta matkalla vilustui niin pahoin, että sai kaksinkertaisen keuhkokuumeen, joten oli lentokoneestaan vietävä suoraan sairaalaan Quebecissä, kuoli eilen aamulla kello 10.50.

Lindbergin lentoteitse tuoma seerumikaan ei voinut lentäjää pelastaa. Bennettin vaimo, joka oli saapunut miehensä sairasvuoteen luo, sairastui täällä kurkkutulehdukseen, ollen hänkin täällä sairaalassa.

Bennettillä oli jo pitkäaikaiset kokemukset ilmailijana. Hän oli m.m. komentaja Byrdin matkatoverina hänen pohjoisnapalennolla, toimien lentokoneen ohjaajana.

Nova Scotian kaivosmiesten palkkasopimus

Kaivostyöläisten union toimeenpaneva komitea käsitellyt kysymystä

GLACE BAY, N. S., huhtik. 25. — United Mine Workers' of America'n (Amerikan yhdistettyjen kaivostyöläisten) piirin toimeenpaneva komitea käsitteli eilen British Empire Steel Corporationin ja työläisten järjestön välillä solmittua palkkasopimusta ja yhteisesti sovittua voitonjakosuunnitelmaa, jotka työläiset yleisäänestyksellä hyväksyivät viime torstaina. Mitään lausuntoa piirikomitean päätöksistä ei julkaistu, mutta on ilmoitettu, että kysymyksessä olivat ainoastaan palkkasopimuksen yhteydessä olevat muodolliset asiat. Piirikomitea tulee mahdollisesti kokoontumaan uudestaan tänään.

16,000 kodittomana Kreikassa

Kuolleiden luku kohoaa viiteenkymmeneen

ATEENA, Kreikka, huhtik. 24. — Lähemmät tiedot toissaltana tapahtuneen maanjäristyksen tuottamista vahingoista osoittavat, että ihmishenkien tuho nousee noin viiteenkymmeneen. Corinthin kaupunki kärsi kaikkein suurimpia menetyksiä, sillä siellä kuoli 20 ja loukkaantui 70 ihmistä. Neljäviidesosaa kaupungin rakennuksista tuhoutui ja pystyyn jääneet asunnot ovat vaarallisia ihmisten asuttaviksi. Voimahuone tuhoutui ja kaupunki joutui täydelliseen pimeyteen. Pakokauhun aikana vankila murrettiin auki ja vangit pakenivat muun väkijoukon keskuuteen.

Kaikkiaan lasketaan 16,000 ihmistä joutuneen kodittomiksi tämän järistyksen johdosta. Corinthin kanava on täytynyt sulkea laivaliikenteeltä, sillä pelätään kanavan luhistuvan mikä aika tahansa. Vahdit on määrätty olemaan valmiina antamaan ihmisille hälyytyksen kaikenlaisen vaaran uhatessa.

Kansalliset yhä voitolla Kiinassa

SHANGHAI, huhtik. 25. — Kansallisten päämajasta on ilmoitettu, että heidän armeijansa on vallannut Tsinanfun kaupungin, Shantungissa. Vihollisjoukkojen tiedot epävirallisesti vahvistivat mainitun selityksen.

Kenraali Chang, jota yhteen aikaan pidettiin mahdollisena Kiinan Mussoliinina, on paennut Tsingtaoon, missä japanilaiset sotilaat ovat pitämässä vahtia. Hänen valkoryssistä muodostettu brigaadinsa on kokonaan mennyt hajalle ja muu osa armeijasta perääntynyt Techowiin.

Tsinanfussa ovat pankit sulkeneet ovensa kansallisten vallatessa kaupungin.

Rakennuskapitalistit pelkäävät lakon puhkeamista

Heidän järjestönsä edustajat käyneet Heenanin puheilla

OTTAWA, huhtik. 25. — Canadian Construction Associationin (Canadan rakennustyönantajain yhdistys) jäseniä on täällä käynyt työministeri Heenanin puheilla esittämässä pelkoansa, että Toronton rakennustyöläiset mahdollisesti lähtevät lakkoon keskellä rakennuskautta. Tällainen pelko oli kuulemma aiheutunut joistakin siihen suuntaan esitetyistä lausunnoista.

Heenan sanoi olevansa sitä mieltä, että Toronton rakennuslakon yhteydessä viime syksynä solmittua sopimusta tultaisiin molemminpuolisesti noudattamaan.

TORONTON KIRJAPAINOTYÖLÄISET HALUAVAT PALKANLISÄÄ

Toronto, huhtik. 24. — Kirjapainotyöläisten, niiden apulaisten, sekä kirjansitojain kansainvälisten unioiden ja typografisen kansainvälisen union täkäläisten osastojen toimeenpanevain elinten yhteisessä neuvottelukokouksessa viime lauantaina pohdittiin m.m. kirjapainoalalla vallitsevaa palkkatilannetta.

Kirja- ja yksityistyötä tekevien painomekanikkojen palkat katsottiin liian alhaisiksi. Päätettiin järjestää yhteinen esiintyminen palkkojen lisäämiseksi ja olosuhteiden parantamiseksi. George Brunett, painotyöläisten unionista valittiin yhteisen komitean puheenjohtajaksi ja S. J. McMaster, typografien uniosta, sihteeriksi.

Hallituksen maanasutus-politiikka

HALLITUSTA SYYTETTÄÄN FARMARIEN ROSVOAMISESTA — KYMMENIÄ MILJOONEJA KIRISTETTY FARMAREILTA YLIHINTOINA JA LIIKAKORKOINA FARMEISTA JA UUDISTILOISTA

OTTAWA, huhtik. 26. — Ottawalainen "Journal"-lehti on parissa numerossaan alkanut julkaista laajaa avointa kirjettä, jonka muuan R. A. McClymont on kirjoittanut parlamentille. Tänään julkaistussa osassa mainittua kirjettä selostaa sanottu henkilö eräitä niistä 150:stä syytöksestä, joita hän oli kohdistanut sisäasianministeriötä vastaan, ja joita tutkimaan asetettu komitea on väittänyt vääriksi, vaivautumatta — niin väittää McClymont — lainkaan tutkimaan jokaista syytöstä erikseen, tahi edes kuulustelemaan häntä niiden suhteen.

McClymont syyttää sisäasiaindepartmenttia Lännen farmareiden alastomasta rosvoamisesta, miljoonien dollareiden anastamisesta tuhansilta farmareilta sopimusten vastaisella koronkiskomisella, kontrahtien rikkomisella, sekä tarpeettomilla ja raa'oilla farmareiden ja uudisviljelijäin maanomistusoikeuksien peruuttamisella.

Monia miljoonia dollareita oli ryövätty myyntihintojen kolme-, viisi- ja kymmenkertaisten koroitusten kautta. Farmareilta oli kiskottu 15:sta prosenttia korkoa sovitun 5:n koron asemesta.

Albertan farmarit, McClymontin syytösten mukaan, joutuvat maksamaan $55,000,000 liikaa farmeistaan, jos nykyistä politiikkaa jatketaan Hallitus on kurjasti pettänyt 1,500:lle albertalaiselle farmarille myöntämänsä kontrahdit, joiden arvo, on yht. $3,000,000. Albertan farmarit saavat vuosittain maksaa $150,000 enemmän korkoa vuosittain, kuin sopimukset edellyttävät, lukuisat farmarit olisivat oikeutetut saamaan $500:sta $15,000:teen hallitukselta, jotka ovat joutuneet sille suorittamaan liikamaksuina. Farmien siirtojen kautta on hallitus jo ryövännyt $14,000,000 Lännen farmareilta j.n.e.

Tällaisia raskaita syytöksiä sinkoo McClymont Canadan nykyistä hallitusta vastaan, ja lupaa jatkaa edelleen. Hän väittää, että nämä syytökset ovat moninkertaisesti todistettavissa.

Sikäli kuin syytökset osoittautuvat paikkansapitäviksi, antavat ne loistavan kuvan Canadan kehutusta maanasutuspolitiikasta.

Canadan ammattijärjestön tuleva konventsioni

Pidetään ensi syyskuun 10 pnä Torontossa

OTTAWA, huhtik. 26. — Canadan ammattijärjestön (Trades and Labor Congress) toimeenpanevan komitean kokouksessa täällä on päättänyt asettaa ammattijärjestön vuosikonventsionin avauspäiväksi syyskuun 10 päivä. Mainitun ilmoituksen antoi järjestön presidentti Tom Moore sanomalehdille eilen. Konventsioni tulee kokoontumaan Torontossa.

Vaatii tehokkaampaa lääkärintarkastusta siirtolaisille

MONTREAL, huhtik. 26. — Tohtori J. D. Page, joka on liittohallituksen terveysdepartmentin siirtolaisjaoston lääkintäosaston johtaja puhui täällä eräässä konventsionissa eilen "siirtolaisuuden lääketieteellisestä piirteestä". Hän sanoi m.m., että "jos Canada ei halua muodostua sellaisten tulevien siirtolaisten kaatopaikaksi tällä mantereella, joita Yhdysvaltain lääkäritarkastussysteemi koettaa saada pois kitketyksi, niin emme saa hukata aikaa vahtiessamme tarkoin maahantulosatamiamme, vaan meidän on otettava käytäntöön se menettelytapa, joka niin menestyksellisesti toimii naapureillamme etelässä."

Page kiitti Yhdysvaltain n. kolme vuotta takaperin käytäntöönottamaa tarkkaa lääkäritarkastusta, joka toimitetaan lähtösatamissa kaikkien niiden henkilöiden suhteen, jotka aikovat Yhdysvaltoihin. Hän mainitsi, että Canada on viime aikoina ottanut käytäntöön uuden tarkastusjärjestelmän, jonka mukaan Englantiin ja muutamiin paikkoihin Europan mannermaalla on asetettu canadalaisia lääkäreitä suorittamaan Canadaan muuttavien siirtolaisten tarkastukset. Hän sanoi, että täten on saatu tarkastus jonkun verran tehokkaammaksi.

Australia myynyt omistamansa laivalinjan

Englantilainen yhtymä saanut hyvän saaliin

LONTOO, Engl., huhtik. 25. — Lordi Kylsant, joka on maailman suurimman laivaliike-kombinatsionin päämies on ostanut Australian hallitukselta Commonwealth-linjan viisi matkustajalaivaa ja kaksi rahtilaivaa, $9,500,000 kauppasummasta. Tämä laivalinjan omaisuus on myyty sentähden, että se valtion omistamana on tuottanut jatkuvasti tappiota.

Kun hallitus otti tämän laivalinjan haltuunsa v. 1923, oli sen omaisuuden arvo $70,000,000. Viimeisen neljän vuoden aikana sanotaan linjan tuottaneen tappiota $40,000,000. Nyt sai suurkapitalisti joikuhinnasta koko laivalinjan suunnattoman omaisuuden.

Lordi Kylsant on puheenjohtajana tai johtajana kahdessakymmenessä eri komppaniassa, joiden yhteinen pääoma tekee yli 1,000 miljoonaa dollaria. Tärkeimpiä näistä komppanioista ovat Valkosen tähden, Royal Mail, Union Castle, y.m. suuret valtamerilinjat.

Kapitalistit tekevät mainitun kaupan kautta reklaamia, että valtion omistamat yritykset eivät kannata, vaan yksityisten kapitalistien täytyy pelastaa valtio "pulmasta". Ilmeistä kuitenkin on, että tässäkin tapauksessa on Australian hallitus halunnut johtaa laivalinjan asiat tappiota tuottamaan, saadakseen lahjoittaa suuren omaisuuden kapitalisteille.

Siirtolaisten tulviminen Canadaan

Maaliskuun lopussa päättyneenä vuonna saapui 151,537 uutta tulokasta

OTTAWA, huhtik. 26. — Canadaan saapuneiden siirtolaisten lukumäärä maaliskuun 31 pnä päättyneenä hallintovuonna teki 151,537, verrattuna 143,991:een, joka oli siirtolaisten luku edellisenä hallintovuonna. Lisäys on noin 5 prosenttia. Näin ilmoitti hallituksen siirtolaisuus- ja maanasutusdepartmentti eilen. Verrattuna edelliseen vuoteen, on Englannista tulevien siirtolaisten luku lisääntynyt kuluneena hallintovuonna 1,088:lla, Yhdysvalloista saapuneiden luku 3,982:lla ja muista maista olevien luku 2,536:lla.

Viime maaliskuulla nousi siirtolaisuus Canadaan 14,665:teen. Näistä oli 3,150 englantilaisia, 2,383 Yhdysvalloista ja 9,132 muista maista. Maaliskuun aikana palasi 2,670 canadalaista takaisin Yhdysvalloista. Sieltä palanneiden lukumäärä kohosi 39,887:ään kuluneena vuonna.

Vesikauhu leviää Kingstonissa y.m.

47 henkilöä ollut Pasteur-hoidossa viime maalisk. 18 p:stä alkaen

TORONTO, huhtik. 26. — Ontarion maakunnan terveysministeri, tohtori Forbes Godfrey, lausui täällä eilen illalla, että vesikauhun leviäminen maakunnan eteläisissä osissa ansaitsee vakavata huomiota. Hän huomautti, että on havaittu vesikauhua niissä koirissa, jotka on tuotu Yhdysvaltain puolelta, ja kannatti sen vuoksi tuontirajoitusten asettamista.

Windsorin terveysvirkailija, tohtori Adams on raporteeraunnut terveysministeriölle, että Detroitissa on esiintynyt vesikauhua jo ainakin kaksi vuotta. Sieltä on tauti levinnyt Windsoriin ja ympäristöön. 50 koiraa on siellä kuollut vesikauhuun ja 37 henkilöä on ollut Pasteur-hoidossa.

Kingstonin piirissä ilmoitetaan tilanteen olevan erittäin vakava. Maalisk. 18 pstä alkaen on 47 aikuista ja lasta ollut hoidettavana vesikauhuisten koirien puremien takia. Parhamissa on sattunut 25 tautitapausta.

Autoilija kuollut hurjassa ajossa

DAYTONA BEACH, Florida, huhtik. 25. — Kuuluisa autoilija Frank Lockhart surmaantui täällä tänään, ajaessaan autollaan 200 mailin tuntinopeudella rantahietikolla. Hänen tarkoituksenaan oli rikkoa hiljakkoin englantilaisen Segraven saavuttama maailmanennätys, mutta hänen koneensa ajoi pehmeään hiekkaan, lentäen silloin päittäin ympäri useita kertoja, kohoten korkealle ilmaan ja tehden siellä vielä useita ympyröitä ennen maahan tuloaan.

Lockhart itse lensi autosta kasvoilleen hiekkaan niin kovalla vauhdilla, että hän sai heti surmansa. Hänelle sattui tapaturma jo silloin, kun majuri Segrave oli [illegible] rekordinsa, mutta sillä kertaa L. pelastui kuitenkin ilman pahempia vaurioita.

Siirtolaispoikain rääkkääminen Canadassa

LOWEN PAHOINPITELYJUTTU OLLUT ESILLÄ HAMILTONISSA

HAMILTON, Ont., huhtik. 26. — East Flamborosta kotoisin oleva farmari Gordon Hunt oli eilen iltapäivällä täällä oikeudessa vastaamassa viranomaisten nostamaan syytökseen skotlantilaisen siirtolaispojan William Lowen pahoinpitelemisestä. Lowe oli tuotettu Skotlannista hallituksen siirtolaissuunnitelman mukaisesti sekä annettu mainitun raa'an farmarin käsiin, joka oli pitänyt poikaa nälissä, syöttänyt hänelle vain ruuan tähteitä, raakoja perunoista ja turnipsia, sekä lyönyt ja pahoinpidellyt häntä. Hän oli lisäksi pidättänyt pojan palkan.

Oikeudessa toistettiin ne lausunnot, mitä oli edellisellä kerralla esitetty. Lowe kertoi, miten farmari oli lyönyt häntä vasaralla, potkinut ja muuten pahoinpidellyt. "Minä tulin loppuun ajetuksi, ja olin hyvin laiha. Molemmat jalkani paleltuivat ja olivat hyvin kipeät. Huntilla ei ollut mitään syytä lyödä minua, olin silloin ulkorakennuksessa työssä", selitti poika.

Poliisipäällikkö Clark todisti, että kun hän tapasi pojan farmilla, oli hän hyvin heikossa tilassa, niin että horjuen käveli. Hänellä oli katkennut nenä ja musta veri silmien ympärillä.

Farmari kielsi pahoinpitelysyytöksen ja väitti, ettei pojasta ollut hänelle mitään hyötyä.

Tämä juttu on paljastanut millaisiin oloihin ne siirtolaispojat joutuvat, jotka hallituksen siirtolaissuunnitelmien mukaisesti tuodaan Canadan farmeille maanviljelystä "oppimaan".

Tuhoisa tulva Amerikan etelävaltioissa

ATLANTA, Georgia, huhtik. 25. — Eilen illalla ryhdyttiin kaikkiin mahdollisiin varokeinoihin Georgian, Alabaman ja pohjois-Floridan alueilla, sillä tulvavesi on alkanut tekemään suurta tuhoa jokien alajuoksulla. Neljä ihmistä tiedetään hukkuneen ja 6,000 paenneen kodeistaan vuorille, säilyttääkseen henkensä. Flint-joer arvellaan tuottavan nyt samanlaista suunnatonta hävitystä kuin v. 1925. Flomatonin kaupunki Alabamassa joutui aivan tyhjäksi asukkaista, kun heidät hälyytettiin poistumaan tulvan alta. Siitä sata mailia itään olevasta Caryvillen kaupungista, Floridassa, joutuivat asukkaat myös pakenemaan ja kaupunki oli 10—12 jalkaa vahvan tulvaveden peittämänä.

Omaisuuksien menetykset tulvan johdosta arvioidaan useiksi miljooniksi dollareiksi.

Kähveltäjäin nimien julkaisemista vaaditaan

TORONTO, huhtik. 26. — Valtuusmies Phillips on lähettänyt kaupunginmajurille kirjeen, jossa protesteerataan sitä vastaan, että kaupungin asianajaja oli lähettänyt virkamiesten vajauksia koskevan ainehiston yleiselle syyttäjälle, varustettuna rikollisten nimien kohdalta ainoastaan aakkosjärjestyksessä olevilla kirjaimilla.

Phillips sanoo olevansa sitä mieltä, että kun kaupungin virkailijain vajausasiaa käsiteltiin kaupunginvaltuustossa, oli nimien asemesta käytetty kirjaimia, koska tahdottiin salata juttuun sotkeutuneiden henkilöllisyys sentähden, että yleisellä syyttäjällä ei ollut tilaisuutta vielä puuttua asiaan. Mutta asian nyttemmin jouduttua yleiselle syyttäjälle, olisi hänelle pitänyt ilmoittaa syytettyjen nimet. Jos nimien salaaminen on tapahtunut tarkoitukseilisesti, saattaa se synnyttää epäilyksiä, yleisen syyttäjän rehellisyyteen ja oikeudenmukaisuuteen nähden.

Poika antanut verta morsiamelleen

GHENT Belgia, huhtik. 25. — Professori Beule on nostanut kysymyksen, voiko verensiirto olla esteenä avioliiton solmiamiselle. Oli sattunut sellainen tapaus, että eräs tyttö oli loukkaantunut auto-onnettomuudessa menettäen paljon verta. Silloin eräs poika lupautui antamaan tytölle verta, ja tyttö parani. Tämän jälkeen alkoivat tyttö ja poika seurustelemaan, sekä päättivät mennä avioliittoon. Mutta prof. Beule on selittänyt, että tyttö on saanut niin paljon pojan verta, että [illegible] ja fysiologisessa suhteessa he eivät ole sopeutuvat muodostamaan avioliittoa.

Kumitehtaan tyttöjen leipätaistelu Montrealissa

Työnantaja pakoitettu peruuttamaan palkanalennuksen

MONTREAL, huhtik. 25. — Sen jälkeen kun lakossa olleet täkäläiset Dominion Rubber Companyn kumitehtaan työntekijät hyväksyivät esityksen palkkariidan jättämisestä työriitalain mukaisesti valitun sovintolautakunnan ratkaistavaksi, on mainittu sovintolautakunta nimitetty. Lautakunnan puheenjohtajana tulee olemaan tohtori Leon Mercier Gouin, joka on teollisuus- ja kauppalainsäädännön professori Montrealin yliopistossa. Työntekijäin edustajana on Clovis Bernier ja työnantajan edustajan A. Whitehouse.

Kaksisataa mainitun kumikomppanian palveluksessa olevaa tyttöä tekivät joku aika sitten lakon sen johdosta, että komppania oli alentanut palkkoja 25:llä prosentilla. Kansallisen katolilaisen union organisceraajat järjestivät tytöt yhteisrintamaan ja parin päivän kuluttua liittyi heihin vielä 1,000 työläistä samasta tehtaasta. Kaikki päättivät kuitenkin palata töihin viime perjantaina, koska työnantaja oli luvannut peruuttaa palkka-alennuksen ja alistaa asia sovintolautakunnan ratkaistavaksi.

Tyttöjen minimipalkka on ollut ainoastaan $13 viikolta. Jotkut tekevät kappaletyötä, voivat saada $18—20 välillä viikolta. Vaikka tytöt järjestymättöminä lähtivät taisteluun, saivat he yksimielisyydellään aikaan sen, että komppania oli pakoitettu palauttamaan palkat ennalleen.

Sovintolautakunta tulee kokoontumaan muutaman päivän kuluessa.

Kiinalainen suurkaupunki valloitettu

HANKOW, huhtik. 25. — Tänne saapuneet pakolaiset Kingmanista, joka on 140 mailia täältä luoteeseen, ovat kertoneet kaupungin joutuneen ankarien taistelujen jälkeen pois entisen hallituksen kontrollista. Kaupungissa on 600,000 asukasta.

Taisteluissa kerrotaan kaatuneen 5,000 miestä. Lähemmin ei sanomassa kerrota, mihin ryhmään kaupungin valtaajat kuuluvat. Mutta uutisen sävystä päättäen ovat kumoukselliset joukot saattaneet suorittaa onnistuneen valtauksen, sillä porvarilliset ainekset ovat joutuneet pakenemaan kalleuksineen kansallisten tukipaikkaan, Hankowiin.

Taistelu skääppien ja lakkolaisten välillä

SPRINGFIELD, Ill., huhtik. 25. — Panther Creekin eräällä kaivoksella tapahtui kahakka lakkovahtien ja rikkureina toimivien työläisten välillä, eilen aamulla. Rikkurit olivat pitäneet salaisen kokouksensa edellisenä iltana ja sopineet siitä, että kaikki varustautuvat seuraavana aamuna seipäillä ja kivillä, valmiiksi hyökkäämään lakkovahtien kimppuun. Heti kun kaivoksen pilli oli puhaltanut työhön menon alkavaksi, niin se oli merkki rikkurien hyökkäykselle lakkolaisia vastaan.

Lakkovahteja oli ympärillä vain 75 ja heillä ei ollut mitään aseita, joten heidän täytyi perääntyä aseistettujen rikkurien hyökkäystä. Kaksi lakkovahtia sai pahoja vammoja ja yksi vangittiin "luvattoman aseen kantamisesta".

Sheriffi oli kaivoksella hurttineen suojelemassarikkureita ja hän ampui eräitä kertoja maahan muka "varoitukseksi" rikkureille ettei saisi hyökätä. Hän samalla on väittänyt, että hänellä ei ollut mitään tietoa rikkurien aikeista. Mutta kaikesta päättäen on rikkurin hyökkäys järjestetty juuri komppanian herrojen ja pyssyhurttain suunnitelman perusteella. Kun työläiset on yllytetty hyökkäämään toisia työläisiä vastaan, niin se näyttää paremmin "kansanvaltaiselta".

Lakkovahdit ovat olleet Save-the-Union kannattajia ja kehoittaneet kaikkia työläisiä yhtymään lakkoon.

Uusi teräslaji keksitty

PARIISI, huhtik. 25. — Tieteellisen akatemian istunnossa esitettiin selostus uuden teräslajin keksinnöstä ,joka on suoritettu Ranskassa. Uutta terästä on kokeiltu autossa, jolla on ajettu 30,000 kilometriä ja havaittu se 100 prosenttia kestävämmäksi kuin entinen paras teräslaj.

Tämä keksintö tulee tekemään mullistuksen auto- ja lentokoneteollisuudessa, sillä silinterin valmistaminen tulee paranemaan huomattavasti tämän uuden teräslajin käytön kautta.

Imperialistien sotaliittoa puuhaillaan

ENGLANTILAINEN LORDI BIRKENHEAD SAKSASSA JUONITTELEMASSA

BERLIN, huhtik. 25. — Yksi Englannin vanhoillisista lordeista, Birkenhead, on vierailumatkalla Saksassa "terveyttään hoitamassa", ja samalla kertaa hän on julistanut siellä sotaliiton perustamisen välttämättömyyttä Neuvostoliittoa vastaan. Sattuman kautta on lordin matkan tarkoitus paljastunut, vaikka hän on selittänyt, että hän ei ilmoittanut matkastaan Englannin ulkoministeriölle, lähtiessään pelaamaan "golfia" Saksaan.

Yleisesti kuitenkin pidetään varmana, että Birkenhead on neuvotellut matkasta Chamberlainin ja muidenkin hallituksen jäsenien kanssa. Hän on lausunut Berlinissä, että:

"Minä en halua salata sitä seikkaa, että Europan (kapitalististen) maiden yhteinen hyökkäys Neuvostoliittoa vastaan on välttämätön. Englannin asema on sellainen, että yksistään finanssiedut pakoittavat sen aseelliseen taisteluun Neuvostoliittoa vastaan."

Saksalainen miljoneeri Rechberg puolestaan selitti, että Ranska tulee varmaan olemaan Englannin rinnalla, samalla tavalla kuin Saksakin tulee tekemään. Edelleen hän ylpeili, että "Saksan kauppa Neuvostoliiton kanssa tekee vain miljoonia, mutta yksistään saksalais-ranskalaiset yritykset käsittävät biljoonia. Saksan sotaliitto Englannin ja Ranskan kanssa bolshevikeja vastaan on välttämättömyys."

Tällaisista imperialistien sisunpurkauksista vetää Neuvostoliitto epäilemättä varsin oikeutetut johtopäätökset.

Kapinahenki kasvaa komppaniain unioissa

Työläiset alkavat havaitsemaan tulleensa petetyiksi

MANCHESTER, N. H., huhtik. 24. — "Workers congress", jota kaunista nimeä Amoskeag kutomokomppanian unio kantaa, on nopeasti kehittymässä kohti kapinoimista, jota johtavat varsinaisten työläisjoukkojen edustajat komppanian edustajia vastaan. Tämä johtuu siitä, kun komppania hijattain pani toimeen 10 prosentin palkanalennuksen, niin komppanian unio teki vetoomuksen talon omistajiin ja kauppiaisiin, että nämäkin alentasivat elinkustannuksien hintoja. Kukaan ei tätä vetoomusta kuitenkaan ole ottanut vakavalta kannalta. Näin siis elinkustannukset, ovat ennallaan, mutta palkat alentuneet.

Nyt on tämä komppanian unio tehnyt päätöksen kokouksessa, jossa oli 260 edustajaa, palkan alennuksien johdosta. Päätöksessä lausutaan, että tämä kongressi on työskennellyt uskollisesti komppanian kanssa käsikädessä, tehostaen työskentelyä kutomoissa ja hyväksyen palkkojen alentelemiset. Kuitenkaan eivät elinkustannukset ole alentuneet, vaan työläisille nauretaan, kun he sitä asianomaisilta kysyvät.

Mutta jotakin palkkojen alentaminen on auttanut. Omoskeag komppania ilmoitti julkisesti saaneensa puhdasta voittoa viime vuoden aikana $508,000. Tällä lyötiin 7 vuoden voittoennätys. Mutta mainittu komppania koettaa edelleenkin unionsa kautta vakuuttaa työläisilleen, että se on vaikeassa asemassa, josta työläisten täytyy se nostaa kärsimyksillään, selittää toverilehti Eteenpäin.

Punaiset saaneet voittoja Kiinassa

Hongkong, Kiina. — Työläiset ja talonpojat ovat ottaneet käsiinsä kaksi kaupunkia aivan Kantonin läheisyydessä, kertovat viimeksimainitusta paikasta lähetetyt tiedot.

Punaisten joukkojen saavuttamat voitot Swatowin piirissä ja neuvostojen perustaminen useissa kylissä ja kaupungeissa Kantonin läheisyydessä ovat aiheuttaneet sen, että ankarasta terrorista huolimatta Kantonin unionistit ovat alkaneet toimimaan puolittain avoimesti.

BUDAPEST, Unkari. — Hallituksen virallisessa lausunnossa ilmoitetaan, että entinen poliisipäällikkö M. Nadosy, joka tuomittiin kolmen ja puolen vuoden tuomioon sen johdosta, että hän oli osallistuneena suureen ulkomaiden pankkisetelien väärennykseen, joidenkin muiden monarkististen ainesten kanssa, on nyt vapautettu. Hän oli ehtinyt tuomiostaan kärsiä vasta pari vuotta.

VAPAUS — Canadan suomalaisen työväestön äänenkannattaja, ilmestyy Sudburyssa, Ont., maanantaina, tiistaina, keskiviikkona, torstaina ja perjantaina.

TOIMITTAJAT:
S. C. NEIL. T. N. CARLSON. B. A. TENHUNEN. E. PEHKONEN.

Registered at the Post Office Department, Ottawa, as second class matter.

VAPAUS (Liberty)
The only organ of Finnish Workers in Canada. Published in Sudbury, Ont., every Monday, Tuesday, Wednesday, Thursday and Friday.

ILMOTUSHINNAT VAPAUDESSA:
[illegible]

TILAUSHINNAT:
1 vk. $4.50, 6 kk. $2.50, 3 kk. $1.75 ja 1 kk. $1.00. Yhdysvaltoihin ja Suomeen sekä muualle ulkomaille: 1 vk. $6.00, 6 kk. $3.50, 3 kk. $2.00 ja 1 kk. $1.00.
[illegible]
Vapauden toimisto: Liberty Building, 35 Lorne Street. Puhelin 536W.
Vapauden konttori: Liberty Building, 35 Lorne St. Puhelin 1038. Postiosote: Box 69, Sudbury, Ont.

General advertising rates 75c. per col. inch. Minimum charge for single insertion 75c. The Vapaus is the best advertising medium among the Finnish People in Canada.

[illegible] J. V. KANNASTO, liikkeenhoitaja.

Valkoterrori

Toverilehti Työmies kirjottaa:

Suomen ohrana on taas heilunut. Työväenlehtien toimittajia ja talousmiehiä vankilaan, Ammattijärjestön sihteeri niille seuraksi ja fascistien esimerkkiä noudattaen myöskin eduskunnan jäseniä linnaan, ja kukkuraksi lakkautetaan Tiedonantaja. Lisäksi kotitarkastuksia kaikkialla.

Valkoinen isänmaa varustautuu viettämään "nuoren vapauden" 10-vuotisjuhlia. Ja sopivampaa tapaa ei olekaan tehostaa valkeata tunnelmaa. Kymmenen vuotta sitten porvaristo eli villin teurastusilonsa valtakautta. Mieliala ei palautuisi, jos ei saisi käytännössä palauttaa mieliin entisyyttä muistojuhlien aattona. "Voittajat" tuntevat polviensa tutisevan noissa "vapausjuhlissa", ja siksi villi jahti kotietsinnöineen, lehtilakkautuksineen ja vangitsemisineen pannaan toimeen. Osottaaksensa villeytymistään porvaristo oman parlamenttinsa lakeja hylkien vangitsee edustajiakin.

Tuollainen valtiorakennus ei voi kestää. Järjestelmän säilymisen toiveet ovat pienet. Historia osottaa, että työväenluokan vainon pimeimmät hetket ennustavat nousua. Neuvostoliitto nousi tsaristisen hirmuhallituksen levittämästä kauhusta huolimatta. Bismarckinkaan sorto ei alistanut työväenluokkaa toimintakyvyttömäksi. Koko porvarillinen järjestelmä on juuri nyt luhistumisensa kandessa. Niin ovelaa urkkijajärjestelmää, niin paljo vankiloita, tuomioita, tukahduttamista ja vainoa ei voida toimittaa, etteikö yhteiskunnallinen myrsky sytyisi.

Suomen työväki on ollut nyt kymmenen vuotta kumouksen koulussa. Kärsimyksin se on omaksunut kokemukset. Kärsimyksin se omaksuu leninismin. Ja se voittaa. Sillä se on oppinut sen mitä se ei osannut 1918: taistelemisen ja voittamisen taidon.

Yhdysvaltain sosialistipuolueen taistelu häviötään vastaan

Sosialistipuolue, joka sitten v:n 1919 on kasvanut alaspäin kuin lehmän häntä, on pitänyt konventsioniaan New Yorkissa ja koettanut keksiä keinoja alaspäin kasvamisensa estämiseksi. Uutistiedoista päättäen on se tässä konventsionissaan toimittanut uudelleenjärjestelynsä, nimittäin päättänyt muuttaa rakenteensa entistään lähemmin porvarispuolueiden kaltaiseksi, siis kulkea yhä kauemmaksi varsinaisista työläisistä. Tosin Raivaaja nimittää tämän muutoksen tarkoittavan "sosialistipuolueen asettumista Amerikan työväenpuolueen perustaksi", mutta se on väärä selitys niinkuin yleensä Raivaajan selitykset sosialistipuolueen suhteista. Silloin jos olisi kysymys todellisen työväenpuolueen muodostamisesta, ei sitä pyrittäisi toimittamaan millään sosialistipuolueen julistamisella Amerikan työväenpuolueen perustaksi, vaan koetettaisi päästä käytännöllisiin neuvotteluihin toisten työläisryhmien kanssa työväenpuolueen muodostamiseksi. Mutta mistään sellaisesta ei nyt ole ollut kysymys. Sen sijaan sosialistipuolue on vain päättänyt olla Amerikan työväenpuolueen perustana silloin, kun se on ryhtynyt itseään uuteen asuun rukkailemaan.

Sellaisia tekoja suorittamaan on sosialistipuolue kyllin häikäilemätön. Ne miljoneerilakimiehet ja politikoitsijat, jotka sen johdossa ovat, eivät häpeä mitään tekoaan, jonka he uskovat auttavan heitä persoonallisesti eteenpäin. Työväenluokan asia on heille leikkipallo, jolla he ainoastaan huvitteleiksevat itseään. Vallankumouksellinen marxilaisuus on yhtä kaukana heistä kuin itä on lännestä. Heillä ei ole mitään yhteyttä sen kanssa.

Kun sosialistipuolue ei enää pyrikään olemaan muu kuin vaalitaistelupuolue, niin muodostui puheenalaisen konventsionin tärkeimmäksi tehtäväksi presidentinehdokkaan asettaminen. Siinä suhteessa noudatettiin vanhaa latua ja asetettiin ehdokkaiksi miehet, jotka muutamissa suhteissa ovat eronneet puolueensa taantumuksellisesta politiikasta. Sellaisia ovat Norman Thomas ja J. H. Maurer. Varsinkin viimeksimainittu heistä on edustanut katsantokantoja, joita ei sosialistipuolue ole hyväksynyt. Mutta pohjaltaan ovat hekin porvarillisen demokratian kannattajia, eräänlaisia idealisteja, jotka eivät suinkaan ole jaksaneet itselleen omaksua vallankumouksellisen proletariaatin maailmankatsomusta ja filosofiaa.

Näillä miehillä — Thomas presidentin ja Maurer varapresidentin ehdokkaana — aikoo sosialistipuolue käydä vaalitaisteluun ja voittaa työläisiä porvarillisen politiikkansa kannattajiksi. Mitään loistavaa tulevaisuutta ei sille voida ennustaa, sillä vaaleissa tulevat olemaan myöskin Amerikan Workers-kommunistipuolueen ehdokkaat ja niinollen valveutuneilla työläisillä tilaisuus äänestää heitä. Täten vaalitaistelu sosialistipuolueelle voi muodostua entistäänkin syvemmäksi vararikoksi, joka sitä vain sysää yhä merkityksettömämmäksi tekijäksi Amerikan työväenliikkeen piireissä. Tässä suhteessa eivät suinkaan sosialistipuoluetta tule auttamaan ne luokkataisteluun ja imperialismin vastustukseen viittaavat tunnuslauseet, joita se konventsionissaan on hyväksynyt, koska Amerikan työväenluokalle on jo selvinnyt se seikka, ettei niiden puolesta ole käytännöllistä toimintaa. Vain Workers-kommunistipuolue Amerikassa on luokkataistelu- ja imperialismivastaisille tunnuksille antanut käytännöllistä toimintaa, se myöskin vastaisuudessa tulee johtamaan Amerikan työväenluokan taisteluja kapitalismin kukistamiseksi ja työläisten ja köyhien farmarien hallituksen rakentamiseksi. — Eteenp.

Huomioita ja huomautuksia

"... Palvelijatar parat! Minä sain hyvän koulutuksen Englannissa ja menetettyäni vanhempani tuiin Canadaan, valiten perhepalvelijan työn yksinäisen huoneen ja jokapäiväisen työssäkäynnin asemesta. Harhaluuloja! Minä työskentelen kaksitoista tuntia päivässä, toisinaan neljätoista, ja minä menen ulos kolme kertaa kahdessa viikossa. Minua komentelevat hävyttömät lapset, jotka sanovat minun ei olevan kukaan. Tarjoiltuani perheelle minä istun syömään kovalla työllä ansaitsemaani ateriaa ja tähän mennessä lapset ovat päässeet syömästä ja tulleet keittiöön tuijottamaan jokaista suupalaani, joka luonnollisesti on epämiellyttävää yksinsyöjälle. Minä saan käytettäväkseni vain osan palkastani. Nyt, miksi on olemassa palvelijatarpulma?"

* * *

Noin kirjottaa "palvelijatarpulmasta" "Yrittäjä" Toronto Daily Star-lehden huhtikuun 23 päivän numeron "Kansan ääni"-palstalla. Porvarisnaiset äkkäävät "palvelijatarpulman" niissä enemmän oletetuissa kuin todellisissa "vaikeuksissa", joita he kohtaavat hyvien perheorjattarien hankkimisessa ja pitämisessä mahdollisimman pienellä palkalla. "Yrittäjä" huomauttaa hänellä olleen harhaluuloja perhepalvelijan aseman suhteen, mutta hänellä voi niitä vielä olla tehdas- y.m. laitoksissa työskentelevien naisten asemasta, joka on yhtä kurja, jopa kurjempi kuin hänen kuvaamansa perhepalvelijan. Työläisnaiset voivat, kuten yksityisesti tekevätkin, muuttaa työalalta toiselle, mutta heidän palkkansa pysyvät yhtä alhaisina ja työolonsa yhtä huonoina näillä eri aloilla niin kauan kuin he ovat järjestymättöminä ja taistelukyvyttöminä. Olemmeko tehneet kaiken voitavamme työläisnaisten järjestämiseksi ja valistamiseksi?

* * *

Kaksisataa Dominion-kumiyhtiöllä Montrealissa työskentelevää työläistyttöä lakkoutui toisella viikolla kahdenkymmenenviiden prosentin palkanalennusta vastaan. Kansallisen katolisen ammattiliiton järjestäjät kokosivat työläistytöt yhteen ja heidän lakkoonsa liittyi parin päivän kuluessa tuhannen työläistä samasta tehtaasta. Työnantaja oli pakotettu perääntymään. Saman viikon perjantaina palasivat kaikki työläiset työhön entisillä palkoilla ja palkkariita jätettiin sovittelulautakunnan käsiteltäväksi. — Tyttöjen alinpalkka ilmotetaan kolmeksitoista dollariksi viikossa. Joittenkin, jotka tekevät kappaletyötä ja työskentelevät yliaikaa, sanotaan saavan palkakseen kahdeksastatoista kahteenkymmeneen dollariin viikossa.

* * *

Näyttää siltä kuin työläisten omaalotteiset liikkeet saattaisivat varjoon ammattiliittoliikkeen tarkotuksellisen järjestämistoiminnan, mikäli sitä ollenkaan harjotetaan, huomauttaa kommunistipuolueen pääänenkannattaja, lisäten, että Dominion-kumiyhtiön työläistyttöjen lakko, samaten kuin General Motors-yhtiön työläisten lakko Oshawassa, on taisteleville vasemmistolaisille varotuksena siitä, että heidän ei saa rajottua vetoomuksiin "virallisille työväenjohtajille" järjestymättömien järjestämiseen ryhtymisestä. Heidän täytyy myös itse, omin käsin tehdä alotteita järjestymättömien järjestämiseksi.

* * *

Ottawasta lähetetyn tiedon mukaan tulevat Yukon-alueen iäkkäät asukkaat saamaan vanhuudeneläkkeet. Tämä ilmotetaan yhdeksi tulokseksi liittohallituksen työministerin ja Yukon-alueen uuden valtuutetun välisistä neuvotteluista. Vanhuudeneläkkeitä maksetaan British Columbian maakunnassa ja liittohallituksen hyväksymä vanhuudeneläkelaki on hyväksytty ja tulee lähitulevaisuudessa käytäntöön myös Saskatchewanin ja Manitoban maakunnissa.

* * *

Vanhoillisen porvarispuolueen hallitsemissa maakunnissa tätä vapaamielisen porvarispuolueen läpiajamaa lakia, niin kehno kuin se onkin, ei ole edes otettu lainlaatijakuntien käsiteltäväksi hyväksymistä varten. Vapaamielisen porvarispuolueen vanhuudeneläkelaki on mitä kehnoin; sitä arvostelee jopa vanhoillinen porvarispuoluekin, mutta tämä tapahtuu vain työläisten hämäämiseksi. Kumpikaan porvarispuolue ei ansaitse työläisten ja köyhien maanviljelijäin kannatusta tässä kysymyksessä, enempää kuin muissakaan.

* * *

Vain työväen itsenäinen, molemmista porvarispuolueista täysin riippumaton, poliittinen toiminta Canadan työväenpuolueen, ammatti- ja teollisuusliittojen y.m. järjestöjen yhteisrintamakoneiston kautta on työläisten etujen mukaista ja ansaitsee heidän tukensa. Itsenäisen poliittisen toiminnan avulla voivat he jonkunlaisella menestyksellä kiristää porvarishallituksilta vanhuudeneläkkeitä, työttömyys- ja sairausvakuutuksia y.m. ja samalla järjestää ja valistaa itseään koko kapitalistisen komennon kukistamiseen, joka onkin heidän tärkein tehtävänsä, älysivätpä he sen vielä tai ei.

TYÖVÄEN URHEILU

TUL:n sisämestaruuskilpailut

Kilpailut suoritettiin Kirkland Lakella 21 pnä huhtik. Näitä kilpailuja voidaan pitää sisäurheilun loppiaiskilpailuina. Osanottajia oli vain kuusi: M. Mäkelä Timminsin Ilosta, V. Vesa So. Porcupinen Viestistä (edustaen alle 18 v. sarjaa). Kirkland Lakelta: S. Kotila, V. Jermilä, K. Rantala ja A. W. Kivinen

Kuten huomaamme, ei keski-Ontarion seurat olleet edustettuna, jota täällä jännityksellä odotettiin. Ei tullut se lause: "Aina valmiina vastavierailuun" käytännössä toteutettua. Se siitä. Kaikesta huolimatta saatiin kilpailut suoritettua loppuun. Palkintotuomarit toimien tehtävänsä moitteettomasti. Palkinnot jakautuivat seuraavasti:

1. (Mestari) M. Mäkelä, Timminsin Ilo, pistemäärällä 233.06; 2. A. W. Kivinen, Kirkland Laken Jymy, pistem. 222.62; 3. S. Kotila, Kirkland Laken Jymy, pistem. 222.38; 4. V. Jermilä, Kirkland Laken Jymy, pistem. 206.49; 5. K. Rantala, Kirkland Laken Jymy, pistem. 204.60 ja 6. V. Vesa, South Porcupinen Viestistä (alle 18 v.), pistem. 197.15.

Yksityistulokset:

Pituushyppy (mestari) M. Mäkelä 2.81 m.; korkeushyppy (mestari) A. W. Kivinen 1.27 m. ja kolmiloikka (mestari) S. Kotila 7.96 m.

Alle 18 v. kilpailuihin oli osanottajia ainoastaan yksi V. Vesa. Siis voittaen mestaruuden kaikissa aineissa: Korkeushyppy 1.12 m., pituushyppy 2.45 m. ja kolmiloikka 6.74 m.

Nyt olemme valmiit ottamaan vastaan treenauksen kesäurheilua varten. Luulempa että tämän vuoden kilpailuihin tulee tämäkin seura lähettämään enempi edustajia keski-Ontarion kilpailuihin. Että varokaa te etelän pojat kun pohjalaiset saatuu. Näkemiin. — A. W. K.

Timminsin "Ilon" 10-vuotisjuhlista

Timminsin osaston alainen voimistelu- ja urheiluseura Ilo vietti kymmenvuotisjuhlaansa viime sunnuntaina. Tilaisuus muodostui arvokkaaksi urheilun periaatteelliseen puoleen katsoen. Osaston soittokunnan soitettua joitakin kappaleita, alkoi urheilijain eri joukkojen esiintymismarssi, joka tapahtui soiton tahdissa. Luettiin kymmenvuotisajalta lyhyt toimintakertomus ja sen yhteydessä toivomus urheilun eteenpäinviemiseksi. South Porcupinen urheiluseura Viestin edustaja lausui tervehdyksen seuransa lähettämänä, kiittäen siitä yhteistyöstä mitä seurat ovat täällä tehneet ja toivoi edelleen toimittavan yhteisymmärryksessä urheilun eteenpäinviemiseksi. Kirkland Laken Jymyn puolesta oli lähetetty saman luonteinen kirjelmä. Nämä oli todisteita siitä, ettei täällä pohjoisen seuroissa ole riitaisuudet haittaamassa urheilutoimintaa, vaan hyvä yhteisymmärrys on seurain välillä. Monia urheiluesityksiä esittivät eri joukkueet ja oli ne tyydyttäviä. Henkistä ohjelmaa oli myös paljon ja valittua urheilutilaisuuteen.

Seuran ainoalle jäsenelle Lahja Tannerille, joka on yhtämittaisesti perustamisesta asti ollut toiminnassa seurassa, annettiin seuran kultainen merkki osoitukseksi kymmenvuotisesta jäsenyydestä ja toiminnasta urheilun hyväksi. Merkin antaja lausui joitakin sanoja siitä, mitä merkitystä on merkillä ja toiminnalla sen saavuttamiseksi. Se on paljon suuriarvoisempi kuin joku kilpailussa voitettu palkinto. Yleisöä ei ollut tilaisuudessa oikein palpaljon, sillä South Porcupineen oli mennyt ihmisiä, sivuuttaen tämän arvokkaan tilaisuuden. Toivomus olisi seuralla, että työläiset käsittäisivät urheilun merkitystä ja yhtyisivät urheilujärjestöön, ei vain kilpailua varten, vaan urheilun kehittämistä varten. Toimintamme on heikkoa, mutta yhteistyöllä se tulee pääsemään parempaan alkuun.

Kirjeenvaihtaja.

Port Arthurin uutisia

VOIMISTELU JA URHEILU

Ruumiillinen kasvatustyö, siis voimistelu ja urheilu, elää nykyään voimakasta nousukauttaan jokapuolella urheiluliittomme vaikutusalueella.

Meilläkin täällä Arthurissa on se osoittanut huomattavia vilkastumisen merkkejä. Niimpä kykeni nuori seuramme talvenaikana järjestämään kilpailut hiihdossa sekä ohjelmailtamat, joissa pääohjelmana esitettiin miesten voimisteluesityksiä, jotka yleisö palkitsi runsailla suosion osoituksilla. Seuramme toiminta olisi varmaankin jo tähän mennessä saavuttanut paljon suuremman merkityksen kuin mikä sillä tällä kerralla on olemassa, jos ei vallitseva, suorastaan kiusallinen tilanahtaus tekisi harjoittelua niin kovin rajoitetuksi kuin mitä se nykyään on.

Kaikesta huolimatta on kuitenkin koetettu kulkea eteenpäin ja tullaan yhä edelleenkin ponnistelemaan samaan suuntaan. Nyt kun taas on kesäkin ovella, avautuu ahtaissakin oloissa suuremmat toimintamahdollisuudet, koska harjoittelu voidaan ainakin suureksi osaksi siirtää ulkopuolelle ahtaiden seinien.

Myöskin kannustimena toimintaan on se, että vakavana toiveena on että tulevana syyskautena saamme muuttaa uuteen, tilavampaan huoneustoon, jossa harjoittelu järkiperäisellä tavalla on mahdollinen.

Toukokuun ensimmäiseksi sunnuntaiksi, toukokuun 6 päiväksi, on seuramme "Isku" onnistunut saamaan haalin käytettäväkseen. Silloin tulee siellä taas olemaan paljon katsomisen arvoista ohjelmaa, jota varmaankin jokainen joka vähänkin antaa arvoa ruumiilliselle kasvatustyölle, rientää katsomaan.

Miesten voimisteluesityksien lisäksi tulevat kuuleman mukaan myöskin seuramme naisvoimistelijat esiintymään. Tämän lisäksi kuuluu olevan näihin iltamiin hommassa vielä jotakin muuta harvinaista ohjelmaa.

Nuoret ja vanhat, penkkiurheilijat ja aktiivit mukaan, antamaan aineellisen avustuksensa urheilutoiminnalemme sekä myöskin ottamaan osaa voimisteluun ja urheiluun.

Tunnuksenamme olkoon: voimakas vallankumouksellinen urheiluseura P. Arthuriin! — Yksi.

Eri paikkakunnilta

Sointula, B. C.

VAPPUJUHLAT

Vappua juhlitaan meillä Sointulassa toukok. 1 p. tiistaina päivällä sekä illalla. Harjoituksen alla on näytelmä "Itsevaltiasta voimakkaampi". Myös hankitaan filmi "Volga Boatman", joka jo kerran viime syksynä näytettiin ja nyt saavat nekin tilaisuuden sen nähdä, jotka eivät silloin nähneet. Lisäksi on puheet, runot, laulut y.m., jotenka taasen pitkästä aikaa on arvokkaat juhlat ohjelmankin puolesta ja Vappu, työläisten kansainvälisenä juhlana antaa jo itse tilaisuudelle arvoa.

JÄRJESTÖJEN HOMMIA

"The Workerin" hyväksi on lähetetty keräyslistat kiertämään ryhmissä. Tilauksien saatiin meillä ei ole juuri minkäänlaista mahdollisuutta sen lisäksi, mitä nyt "Workeria" tulee, sillä harvat vanhemmasta väestä saavat mitään irti maankielestä, ja kielitaitoisille se likipitäin kaikille jo tuleekin.

Tn. 1:n osasto on tehnyt alotteen kirjeenvaihtokerhon perustamiseksi, vaan pitäisi siihen sisällyttää koko paikkakunnan sanomalehtikirjeenvaihto, eikä vain Tn. 1:n osaston yksinänsä, sitten se vastaisi tarkoituksena.

SUURIA PUUHIA

Kuten "Vapauden" uutisissa on mainittu, on Canadian Forest Products Co:lle myönnetty oikeus rakentaa vesivoimalaitos Nimpkishjoelle. Paikka on juuri tässä kohdallamme Vancouver-saaressa ja mainitsivat runoilijat "Kalevan kansan" aikana jokea "vuotavaksi virraksi".

Yhtymä joka asiaa ajaa, omistaa noin 5 mailia joesta etelään olevassa Beaver Cove-nimisessä paikassa paperimyllyrakennuksia, jotka sinne rakennettiin sodan aikana, vaan jäi yritys lepäämään meikäläisille tuntemattomista syistä. Nyt on International Harvester Co. ostanut nämä omaisuudet, joihin luultavasti kuuluu myös metsiä tällä ympäristöllä, ja uutisien mukaan sijoittaa 18 milj. dollaria tähän yritykseen. Tammi tulee 180 jalkaa korkea ja lisää se järven laajuutta 14 pros. Joen suupuolelle tulee suuret voima-asemat, josta voima langoitetaan Beaver Cove'en myllylle. Maailman suurin paperimylly kuuluu tästä tulevan, antaen työtä noin 4000 miehelle. Tällaiset ovat Vancouverin lehtien uutiset ja voipa niissä olla siteeksi tottakin. Samassa paikassa, Beaver Cove'ssa, on jo ennestään yksi teollisuuslaitos, nim. Wood English Co:n sahalaitos. Meidän paikkakuntamme miehiä on siellä ollut työssä hyvin vähän sitten rakennustöiden päättymisen, yhtenä syynä ollen se, että komppanian puolelta ei ole suosittu täkäläisiä työläisiä heidän osittaisen "uppiniskaisuuden" takia ja toiseksi sahalaitoksen työhön ei juuri olevilla palkkaehdoilla mene kuin laitimmaisessa hädässä. Palkka on 40 senttiä tunti — B. C:n minimi — 8 tuntinen työpäivä on, lain perusteella, ollut käytännössä näihin saakka, vaan on se hiljan jatkettu 9 tuntiin. Selitys kuuluu olevan, että joulun aikana annetaan joku viikko lomaa. Lieneekö näillä työläisillä mitään ajan pitentämistä vastaan, en tiedä, vaan meillä täällä saarella on kokemus, että jos menee huomauttamaan 8 tunnin työpäivälain valvojille tällaisista jatkamisista, jatketaan sitä vielä enempi kuten kävi Sointulan "känärillä". Siitä saikin tov. Mäkelä aiheen sanoa, että: "Kannuttimoyhtiö tuntuu olevan niin rikas, että sen ei tarvitse 8 tunnin työpäivälakia noudattaa."

Kaikkien näiden suurien suunnitelmien takia älköön kukaan ruvetko luulemaan, että täällä olisi jotakin erikoistilaisuuksia ansioihin. Näihin jo oleviin töihin ja, luonnollisesti, tuleviinkin tuodaan työvoima Vancouverista. Ja siellä tuntuu olevan liiaksikin sekatyöläisiä. Tämän ympäristönkin työläiset ovat kärsineet työttömyydestä kaiken talvea ja ei näytä töitä ilmestyvänkään ennen kalastuskauden alkua.

Kirjeenvaihtaja.

Wabos, Ont.

Terveisiä täältä Algomalinjan suomalaiselta farmikontrilta! Täällä on parikymmentä suomalaista farmia ja kaikki ovat pienellä, noin kahden mailin alalla. Mutta siitä huolimatta ei täällä ole mitään työläisten yhteispyrinnöitä. Tuskin löytynee koko Canadassa toista samanlaista kylää. Meille, jotka käsitämme, että luokkataistelun avulla voidaan poistaa se puutteellisuus, joka työläisiä painaa, ja vailla kaikkia elämän nautintoja on uudisasukkaittenkin elämä, tuntuu kerrassaan uskomattomalta, että nykyaikana voi vielä löytyä uudisasukkaita, jotka eivät kaipaisi yhteistoimintaa ja niin ollen perustaisi työväenyhdistystä ja yhteisvoimin alkaisi toimimaan paremman yhteiskunnan rakentamisen puolesta.

Täällä kai on ollut siihen pääasiassa syynä n.s. alotekyvyn puute. Allekirjoittanut on kyllä sitä edesmenneinä vuosina muutamia kertoja yrittänyt saada alkuun, mutta sillä ei ole ollut joukkojen kannatusta. Lienee mahdollista se, että tämän kylän asukkaat nyt jo tuntevat luokkaliikkeen kasvatuksellisen merkityksen ja voisi nyt olla jo edellytyksiä yhteistoiminnan alkamiselle. Henkilö, joka on kahdeksantoista vuotiaasta aina keski-ikään elettyään kuulunut työväenjärjestöihin ja tullut siihen vakavaan käsitykseen, että työläisten ja pienviljelijäin on järjestyttävä yhteiseen taistelurintamaan kapitalistiluokkaa vastaan, tuntee tehneensä suuren rikoksen, jos ei ole voinut kylässään missä asuu, tehdä edes siinä määrin valistustyötä, että olisi päästy yhteistoiminnan alkuun. Niin ikävältä kuin se tuntuneekin, että kylämme asukkaat "rauhallisesti" suhtautuvat kaikkiin yhteiskunnallisiin kysymyksiin, niin sittenkin allekirjoittanut ei ole pessimistinen, vaan toivoo, että täälläkin on mahdollisuus saada yhteistoiminta alkuun. Olen varma siitäkin, että nyt kun taas tämä kysymys otetaan esille, niin siitä tulee tosi. Meillä ei ole valitsemisen varaa, sillä jos me emme halua sortua puutteeseen ja kurjuuteen, niin meidän on myöskin jotakin toimittava. Kun seuraa uutisia ympäri koko maapallon, niin huomaa, että työläiset kaikkialla ovat pakoitetut jo lainaamaan huomionsa yhteiskunnallisille kysymyksille. Työttömyys kansainvälisesti kaikkialla pakoittaa heidät siihen. Työläiset ovat vailla välttämättömiä elämisen ehtoja. Siinä syy, joka pakoittaa toimintaan. Eikö myöskin meillä ole syytä jo kylliksi alkaa yhteistoiminta? Kyllä varmasti! Työttömyys on jo kansainvälisesti niin suuri, että mekin joudumme sen koviin otteisiin. Maanviljelys taas ei pienviljelyksenä voi elättää, sillä tekniikan voittokulku ei anna sille mitään mahdollisuutta. Usein kuuleekin jo puhuttavan täälläkin palkkojen pienuudesta ja töitten lyhytaikaisuudesta metsätöissä, sillä tämänkin kylän asukkaat ovat kaikin pakoitetut ansaitsemaan toimeentulonsa hankkimalla avustusta metsätöistä. Työt tulevat aina vaan olemaan lyhytaikaisia metsä- samoin kuin monissa muissakin töissä, sillä työläiset nykyään työssä ollessaan työskentelevät niin pienellä palkalla, että eivät voi kuluttaa, s.t.s. ostaa niin paljoa kuin valmistavat. Tulee suuret tavaravarastot ylituotantoa. Ei ole niille markkinoita. Seuraa työttömyys. Työläiset joutuvat puutteeseen. Ei ole mitään muuta pelastusta kuin järjestäytyminen ja luokkataistelun avulla vaatia työnsä tulokset niiden luojille, työläisille. Siis kaikin mukaan ja työväen yhteispyrinnöille täysi huomio! Perustamalla työväenyhdistys kyläämme, tuo se meille myöskin vaihtelua farmarien hiljaiseen elämään.

Toveruudella T. H.

Finland, Ont.

VÄHÄN OSUUSRENKAAN TOIMINNASTA

Jo vuosia sitten heräsi paikkakuntamme suomalaisten uudisviljelijäin keskuudessa ajatus osuuskaupan tarpeesta paikkakunnalle. Asiaa sitten harkittiin puoluejärjestöjen kokouksissa ja mentiinpä niinkin pitkälle hommassa, että otettiin arviot kunkin perheen ja asukkaan kulutuksesta ja tehtiin niiden perusteella laskelmia. Vaan kuitenkin tulimme siihen tulokseen, että kulutuksemme on vielä liian pieni pitämään kauppaa pystyssä, sillä olimme epävarmoja saadaanko kannatusta toiskieliseltä väestöltä, ainakin ensialuksi, sillä osa heistä on puristettu hyvinkin tiukalle uskonnollisilla kahleilla ja niiden puitteisiin, joten joukkotoiminta, niin osuustoiminnallinen kuin myöskin poliittinen on heille käsittämätöntä. Vieläpä poliittinen toiminta kerrassaan kauhistavaa. Niin sitten asiaa puoleen jos toiseenkin harkittuamme olimme pakoitetut jättämään asian vielä kypsymään toistaiseksi.

Viime syksynä otimme asian sitten taas pohdittavaksi Fort Francesin osuuskaupan hoitajan kehotuksesta ja niin perustimme myynti- ja ostorenkaan. Renkaamme tekee liikettä yllämainitun osuuskaupan välityksellä. Jäseniä yhtyi heti alussa 11:sta. Jäsenmaksu on $10.00, joten pääomaa ei tullut kovinkaan runsaasti. Annettiin johtokunnalle evästys hankkia lainaa, ei kuitenkaan pohjarahastoa suurempaa, jonka summan kuitenkin johtokunta korotti $300.00:riin, mikä ei suinkaan ollut liian korkea kauppaa alettaessa.

Nyt tuli kuitenkin esiin kysymys, mistä saadaan huone, johon tavaraa voidaan sijoittaa. Mutta hätä keinon keksii, sanotaan. Kysyimme S. J. osaston johtokunnalta lupaa saada eristää pieni osa haalin tupakkahuoneesta, jonka saimmekin ja niin lähdettiin alkuun yhdellätoista jäsenellä, joilla vain on osto-oikeus.

Nyt keväällä on liike alkanut paisumaan, jäsenmäärä kohonnut jo 19:sta ja liikevaihtomme lähenteli maaliskuulla kolmeasataa dollaria, vaikka kauppamme ei ole auki kuin lauantaisin kolme tuntia iltapäivällä. Myyjänä on yksi johtokunnan jäsen, saaden työstään pienen palkkion.

Paljon on vielä täälläkin suomalaisissa, jotka eivät käsitä omaa hyväänsä, sillä renkaan jäsenillä on ainakin yksi hyvä puoli siinä, että saa täyden mitan ja kunnollista tavaraa, vieläpä halvemmalla kuin yksityiskauppiaalta. Mutta kun menee ja kysyy, että ryhdyttekö renkaan jäseniksi, niin yksi kysyy miten tilit ovat, toinen minkälaiset säännöt ja mikä mitäkin. Sääntöjä meillä ei vielä ole, vaan saamme ne ehkä jo ensi renkaan kokoukseen, joka pidetään toukokuun toinen sunnuntai. Tulkaa silloin joukolla ja yhtykää jäseniksi. Voitte muuten yhtyä milloin vaan, kun asianne sanotte Emil Rannalle. Hän tekee mielihyvällä kuitin rahastanne. Kun teette yhtymisenne lauantai-iltaisin, niin saatte vielä kantamuksen tavaraa kotianne ja maistaa, onko se renkaan kahvi niin hyvää kuin tuo naapurin emäntä sitä kehuu. Sieltä saa kaikkea mitä maamies arkipäiväiseen ruokaansa tarvitsee, aivan Hollannin silleistä lähtien.

Eteenpäin siis ollaan menossa hyvien toiveiden keralla.

AMMATTIKATEUTTAKO?

Kun träppärit menivät keväträppäystä varten alueilleen metsiin, noin 50 mailia pois kylästä sydänmaille Lake Rowan ympäristölle, niin huomasivat että siellä oli poltettu Kalle Kivarin ja Vili Korven kämpät. Tällainen ei muuten tähän vuoden aikaan voi muuten tapahtua kuin siten, että joku on ne sytyttänyt tuleen. Ruokatarpeet oli myöskin viety. Ilkityöntekijöitä piilee näköjään kaikkialla. Arvaa sen, mitä tapaus vaikutti miehiin, jotka olivat niin pitkän matkan taivaltaneet ja löysivät sitten kämppänsä porona. — A. T.

Englannin osuustoimintaliike

Kehitys ollut hitaampaa maailmansodasta lähtien

Lontoolaisen osuusliikkeen, "London Co-operative Society'n, johtajiin lukeutuva I. Foster, on selostanut Englannin osuustoimintaliikkeen kehitystä eräässä joku aika sitten pitämässään esitelmässä. Siinä hän mainitsee, että osuustoimintaliikkeen kehitys Suur-Britanniassa on ollut ilmeisesti hitaampaa niinä yhtenätoista vuotena, jotka ovat kuluneet maailmansodan syttymisestä — eli siis vuosina 1914—25 — kuin maailmansotaa edeltäneinä yhtenätoista vuotena. Vuosina 1922—24 ei tehty enempää kuin oli välttämätöntä aseman säilyttämiseksi entisellään. V. 1925 tosin edistyttiin, mutta kehityksen vauhti oli silminnähtävän verkkaisa.

Elintarvekomitean (Food Council) julkaisemien tietojen mukaan nousee vuotuinen elintarpeiden ja tupakan jakelu Englannissa yhteensä 1.7—1.8 miljaardiin puntaan. Osuustoiminnallisten liikkeiden koko liikevaihto vuonna 1926 arvioidaan 185 miljoonaksi punnaksi. Osuuskuntiin kuuluu kuitenkin 4,971,872 taloutta. Jos nämä numerot tosiaankin antavat kuvan todellisesta tilanteesta, merkitsee se sitä, että osuuskauppaliike, jonka jäsenistö käsittää noin kolmanneksen maan väestöstä, ei ole kuitenkaan saanut haltuunsa enempää kuin kymmenennen osan vähittäiskaupoaa.

Myynti jäsentä kohti — jaetuissa tavaranmäärissä laskien — on myöskin jossakin määrin alentunut vuodesta 1913 lähtien. Jos myynti jäsentä kohti olisi pysynyt entisensuuruisena, olisi vuoden 1925 liikevaihto ollut 67 milj. puntaa suurempi kuin oli.

Esitelmöitsijä selittää hitaan kehityksen syyksi sen, että osuuskaupat eivät ole omanneet kyllin joustavaa kykyä mukautua uusiin oloihin, ja että ostoprosentin jako on kehitetty liian pitkälle, joten kaupat eivät pysty hintakilpailuun.

Englantilainen osuuskauppamies J. C. Gray, on esittänyt, että maan osuustoimintaliikettä voitaisiin vahvistaa perustamalla koko maata käsittävän osuuskunnan. Myöskin ehdotetaan, että entistä enemmän kiinnitettäisiin huomiota jäsenten ostouskollisuuden kasvattamiseen ja että osuuskauppojen toiminta ulotettaisiin sellaisille aloille, joilla sitä ei vielä ole ollut. Englannin osuustoimintaliikkeellä pitäisi kuulemma olla vielä runsaasti kasvamisen mahdollisuuksia, sillä Englannissa ja Walesissa on nykyisin noin 40,000 yksityistä siirto-

RAHAA SUOMEEN

Kurssi Suomen Markkaa
39.60
Canadan Dollarista

LÄHETYSKULUT:

40c lähetyksistä alle $20.00, 60 c lähetyksistä $20.00—$49.99, 80c lähetyksistä $50.00—$79.99 ja $1.00 lähetyksistä $80.00—$100.00 sekä 25c jokaiselta seuraavalta alkavalta sadalta dollarilta.

Sähkösanomalähetyksistä ovat lähetyskulut $3.50 lähetykseltä.

Sudburyssa ja ympäristöllä asuvat voivat käydä Vapauden konttorissa tiedustamassa erikoiskurssia.

LAIVAPILETTEJÄ MYYDÄÄN TIEDUSTAKAA PILETTIASIOITA

Tehkää lähetykset osotteella:

VAPAUS,
Box 69, SUDBURY, ONT.

Vapaudelle o... ranavälityksiä vastaan myöskin:

VAPAUS PORT ARTHUR BRANCH
316 Bay Street,
Port Arthur, Ontario

VAPAUS MONTREAL BRANCH
239 St. Antoine St.,
Montreal, Que.

DAVID HELIN
eri paikkakunnilla Pohj.-Ontariossa

J. OKSANEN
Kirkland Lake, Ont.

JOHN VUORI,
South Porcupine, Ont.

CHARLES HAAPANEN,
Osuuskauppa, Timmins, Ont.

A. T. HILL,
957 Broadview Ave., Toronto, Ont.

maatavarakauppaa, mutta ainoastaan 7,000 osuustoimintajärjestöä.

Kuten edelläkerrotuista tiedoista selviää, asettaa yksityiskapitalistinen pääoma melkoisia vaikeuksia Englannin osuustoiminnalliselle liikkeelle. Sillä ei ole valtion tukea ja sellainen yhteiskunnallinen lainsäädäntö puolellaan, kuin esim. Neuvostoliitossa. Viimeksimainitussa työläisten ja talonpoikain valtiossa on osuustoimintaliike maailmansodan ja vallankumouksen jälkeen kulkenut jättiläisaskelin eteenpäin. Sillä on hallitseva asema kauppavaihdossa, kun sitävastoin Englannissa, huolimatta vuosikymmenien työstä ja kehityksestä on liike vielä alakynnessä yksityispääomaan verraten. Kuten sanottu, johtuu tämä siitä, että osuustoimintaliikkeellä kapitalistisissa maissa on sellaisia vaikeuksia ja rajoituksia, joiden yli se ei pääse, ennen kun kapitalistinen järjestelmä on kukistunut.

NAISTEN OSASTO

Port Arthur, Ont.

Canadan Työläisnaisten liiton Port Arthurin osasto on pitänyt säännöllisesti kokouksiaan joka toinen tiistai ja hiljattain on liittynyt joukkoomme uusia jäseniäkin, joten jäsenmäärä on nyt 40. Osaston kokous hyväksyi, että Vapaus-lehdessä ja Toverittaressa julaistaan osaston asioita ja kehoitettiin kaikkia osaston jäseniä lukemaan ja seuraamaan Vapautta ja Toveritarta.

Myyjäisistä, jotka pidettiin 29 pnä maalisk., oli tulot $116.25, josta luovutettiin 50 dollaria nuorisokurssirahastoon.

Valittiin kaksi edustajaa ryhmäkokoukseen, joka tullaan pitämään toukokuulla Nipigossa. Valituksi tulivat A. Takoja ja W. Bom. Valittiin myös komitea laatimaan alustuksia edustajillemme. Keskusteltiin myös siitä, että nyt kun tulee taas kesä ja nuorisomme alkaa kulkemaan ympäristön farmikontreilla fltamissa ja tansseissa. Kuten tiedetään, että tälläkin ympäristöllä on sellaisia haaeja, joissa vietetään moraalitonta ja ala-arvoista elämää, että mitä meidän naisten ja äitien olisi tehtävä tässä suhteessa, sillä tämmöiset paheet ja huonot elämäntavat olisi poistettava a nuorisomme keskuudesta. Sillä se on hyvin ikävää kuulla, että siellä ovat taas juovuksissa nuoret pojat ja tytöt. Se on kyllä hyvin ikävä asia, että poikamme jo nuoresta turmelee itsensä kaikenlaisilla myrkyillä, mutta se on vieläkin surkuteltavampaa kun nuoret tyttömmekin ovat vajonneet niin alas, että antautuvat väkijuomaheitten alaiseksi. Näistä kun muutenkin pidetään tässä nykyisessä yhteiskunnassa alhaisemmassa asemassa kuin miestä ja kun nainen jo nuoresta vajoaa tämän yhteiskunnan inhoittavaan kuiluun, niin ei hän enää pääsi sieltä ylös noustakaan, vaikka hänellä itsellään olisi tahtoakin. Sillä naista vain sorretaan sellaisessakin aikassa, jossa häntä pitäisi olla auttamassa. Oppikaa nuoret tytöt ja pojat ymmärtämään elämää ja sen mikä teille itsellenne on hyvä mikä paha ja koettakaa hakea huvinne järjestyneitten työläisten seurasta ja haleilta ja kiertää nämä tämmöiset paheitten pesät. N. 1:n osastojen kokouksissa olisi otettava keskusteltavaksi millä keinoilla voitaisiin paikkakunniltamme poistaa sellainen huono elämä, joka turmelee nuorisoamme. Sillä vanhempain ihmisten olisi valvottava nuorisomme etua.

Naisliiton osaston puolesta

O. A.

Suomen Pääkonsulivirasto

koko Canadaa varten suorittaa kaikkia maan viralliselle edustukselle kuuluvia tehtäviä, antaa passeja matkustusta varten kotimaahan tai muualle, vahvistaa asiakirjoja, käännöksiä y.m., selvittää perintö- ja muita Suomen kansalaisiin kohdistuvia asioita.

Osoite:

Consulate General of Finland,
Room 918

118 Stanley Street, Montreal.
(Corner St. Catharine and Stanley)

AKSELI RAUANHEIMO,
pääkonsuli

Lisäksi on Suomella edustajina Canadassa: Konsuli Erick J. Korte, Port Arthur, Ont. — D. J. Cable, 40 King St., St. John, N. B. — Adiel Saarimäki, 319 Bay St., Toronto, Ont. — G. W. Törnroos 501 Howe St., Vancouver, B. C. — H. P. Albert Hermanson, 470 Main St., Winnipeg, Man. — Thomas Franssi, Box L, Copper Cliff, Ont.

Yleisöltä

NIILLE JOILLE TÄMÄ KUULUU

Koska olen saanut kuulla, että minun kauttani tilattuja sanomalehtiä olisi jäänyt tulematta, kehoitan kaikkia jotka eivät ole minun kauttani tekemiänsä tilauksia saaneet, ilmoittamaan siitä minulle allaolevalla osoitteella. Tai jos on säilyttänyt antamani kuitin, lähettämään sen Vapauden konttoriin, niin tilatut lähetykset suoritetaan.

Toverillisesti
Urho Kataja,
326 Albert St. W.,
Sault Ste. Marie, Ont.

KALLIS TAIDEKOKOELMA

New York. — Joku aika sitten kuolleen suurporhon, teräsmagnaatti Elbert H. Garyn, taidekokoelma myytiin täällä huutokaupalla viime lauantaina. Kahden päivän myynnistä tuli $2,297,763. Eräs Gainsboroughin taulu, nimeltä "Elonkorjuu" myytiin $360,000:sta. Eräästä rintakuvaveistoksesta maksettiin $244,000, ja eräästä matosta $106,000.

Tervehdys kansainvälisenä työväen juhlana, Vappuna

PORT ORTHUR, ONT.

G. Saivo
D. Aho perheineen
Emil Valkonen
Otto Vaananen
S. Keinanen
P. Vaananen
K. Aaltonen
A. Mikkola
J. Niskala
E. Malila
H. Ekroos
K. Tamminen
Y. Luode
I. Knuutila
F. Ekman
O. Hietala perheineen
H. Multala
Martti Viitanen
Arvi Lahti
Victor Vesterback
Aade Levanen
Hannes Tukiainen
Heikki Vainio
Kusti Ryhanen
Arvi Kallio
Waino Jarvi
Into Toivonen
Yrjö Paivinen
E. Aho
Edwin Suksi
Sally ja William Suvanne
George Miettinen
Mauno Metso
Eino Tuominen
Gerhard Virtanen
I. Sipponen
Valma Hilton
Mike Karppinen
Einar Nurmi
Frank Makila
Jalmar Kotila
Jack Forsell
E. Pasala
V. Jokimäki
Mary Huhta
K. Sillanpää
Helmi Helin
Aune Malin

SUDBURY, ONT.

Einar A. Gylden, Box 1613
Tellervo, Aino ja Matti Kuusikko, Box 1613

KELLOSEPPÄ

A.Heiskanen
Sudbury, Ont.
—Box 1873—
9 Durham St.

Liha- ja Ruokatavarakauppa

71 Cedar St. —— Sudbury, Ont.
Telephone 844. — Box 524.
NIEMI & VALKEAPÄÄ

MILJOONIEN KÄYTTÄMÄ KUULUISA TERVEYDEN RAKENTAJA

Vuosia on Nuga-Tone, kuuluisa voiman ja terveyden rakentaja, ollut sitä tarvitsevien miljoonien miesten ja naisten ystävä. Tämä ihmeellinen lääke rikastuttaa verta ja tuo uutta tarmoa ja voimaa heikkoihin kuluneihin hermoihin ja lihaksiin, munuaisille ja toisille jalommille elimille. Nuga-Tone antaa rauhallisen ja virkistävän unen, parantaa ruokahalua, auttaa ruansulatusta ja lisää painoa ja elinvoimaa laihoille, nääntyneille ja väsyneille ihmisille. Se poistaa päänsäryn, närästyksen, huimauksen, sappihäiriöt, vapauttaa munuaisja maksakivuista, tekee hengityksen hyvänhajuiseksi, puhdistaa kielenne limasta ja parantaa umpitaudin.

Nuga-Tonea myydään kaikissa apteekeissa rahan takaisin palautus takuukella. Nauttikaa sitä 20 päivää ja ellette ole aivan tyytyväiset, palauttakaa loppu sinne mistä olette sen ostanut ja saatte rahanne takaisin. Ostakaa Nuga-Tonea tänään — uusikaa terveytenne ja jaloin elinvoimanne. Olkaa varma että saatte Nuga-Tonea, varokaa sijaisaineita. Mikään ei voi ottaa Nuga-Tonen paikkaa tänä suuremmoisena lääkkeenä.

Parturiliikkeeni

sijaitsee

7 Durham Street. — Sudbury, Ont.
Naisten työtä tehdään samassa paikassa. IVAR SALO.
SUDBURY, ONT.

A. ED BROWN

Puhelin 21, Sudbury, 216 Oak St.

Simenttiblokien sekä tiilien valmistaja. Urakoitsija sekä rakentaja. Tehdas Spruce kadulla, kaksi ovea itään osuusmaitoliikkeestä. (TP

DR. IVAN G. POLACK
Hammaslääkäri
Puhelimet:
Konttori 222, kotiin 210.
79 ELM STREET EAST
Regent Teatteri rakennuksessa
Sudbury, Ont. (TP)

Hierojatar A. Lindblom

antaa hierontaa ja sairasvoimistelua. Käyn mieluummin potilaitten luona, mutta tilausten mukaan otan vastaan myöskin kotona räätäli Männistön talossa, puhelin 583w.
Sudbury, Ont. (TP

Poikatalo

Osuusruokalamme tarjoo ruokaa aterioittain. Jäsenyyteen voivat myös järjestyneet työläiset liittyä. (P

Finnish Club
Box 406, Schumacher, Ont.

Eagle Cafe

116 ELM ST., SUDBURY, ONT.
— Phone 711 —

Siistiä huoneita ja kunnollista ruokaa saatavana.

Leonard Erickson

Northern Baking Co.

Ruoka-, kahvi- ja teeleipää, korppuja y.m. alaan kuuluvia valmisteitamme suosittelemme. Palvelus nopea ja huolellinen.
Phone 1031
Box 1613, Sudbury, Ont.

TYÖLÄISTEN YSTÄVÄ

Muistakaa tämä. Kannattakaa miehiä jotka tuntevat työn arvon. Monet ovat tyytyväisiä palvelukseeni ja kohtuulliseen hintaan. Kaksi lajia ruumis- ja sairasvaunuja. (Hautaus koti ilman maksua)

JAMES CARDINAL
(Seuraava postikonttorista)
uhelin S740–Auki päivällä ja yöllä
121 May St. N., Fort William, Ont.

Rahaa Lainataan

kiiteimistöä vastaan.
Kysykää
J. N. DESMARAIS,
McKey Building (P)

KUIVIA HALKOJA MYYTÄVÄNÄ

Kuivaa Jackpine 12 t. pituisia $3.50, 16 t. $4.00, 4 jalan $9.00, tuotuna mihin paikkaan tahansa kaupungissa. Myöskin 4 jalan kuivia Jackpine vaunulastittain $4.75 F.O.B. lähetys paikasta.

J. A. PARADIS,
360 Agnes St. — Sudbury, Ont.
Puhelimet:
Konttoriin 1447; kotiin 1827

Toht. P. R. Wilson

Hammaslääkäri
Ennen ollut Timminsissä ja Schumacherissä
Uusi konttori avattu
487 Ouellette Ave.,
WINDSOR, ONT.
Täyttö-, päälys-, silta- ja kultatyötä

Huomatkaa!

Olen tavattavissa joka keskiviikko sekä lauantai Sudburyn marketissa. Lihaa, monen eri laista, on aina hyvää ja tuoretta. (TP

Emil Ojala
Sudbury, Ont.

VAPPU-
tervehdyksemme

Palander Anni, Yrjö, Kerttu ja Vilho
Koivisto Maria, Mikko, Hilkka, Smertsi ja Rauno
Leikas Anna, Abraham ja Aino
Nykänen Sofia ja Aaro
Millman Minie ja Isac
Anderson Alma, Nestor ja Taimi
Sundholm Eliina, Kaarl ja Aino
Setälä Maikki, Otto ja Vilho
Kivinen Ellen, Urho ja Pentti
Nieminen Elma ja Paavo
Kivinen Olga ja Kalle
Rentola Kauno
Savo Arvid
Salo Rafael
Välimäki Edvard
Nikupeteri Matti
Ylinen Kustaa
Pirskanen Olga, Pekka, Peter, Aino, ja Sirkka

Paugan Falls, Que.

Ajan aallot ankarasti lyövät, ja ryske Fort Williamin osuusliikkeissä käy, tulossa onpi aina uutta luonnonihanuutta. Kevät riemuitsee näin, huutaapi tervehtäin, johon mekin liitymme ja toistamme proletaarisen Vapputervehdyksemme kautta Canadan.

Patsy Matson,
Aino Hogerman,
Jennie Nyberg,
Sylvia Mackie
Henry Roine,
Rudolph Toikka,
Edwin Lahtinen,
Emil Roukkula,
Andrew Mackie,
Benjamin Hennell,
Laurie Semelius,
C. K. Ollikkala,
Arvo Aalto,
Sam Toivonen,

FORT WILLIAM BRANCH
605 Simpson St., — 513 Simpson St.
International Trading Co. Ltd.

YKSINÄISET

Jos kaipaatte ystävää tilatkaa Lemmen Sanomat, paras suomalainen naimailmoituslehti. Maksaa 50 centtia v.k., yksityisnumerot 10 c.

Lemmen Sanomat, Toim.,
R. I., Box 130,
Ironwood, Mich.

F. A. RICARD

Tukku- ja Vähittäiskauppa.
RAUTATAVARAKAUPPA
Elm St., Sudbury, Ont.

HIERONTAA

Vastaanottaa
MRS. M. HARTIKAINEN
231 Whittaker St.
Puhelin 705W. — Sudbury, Ont.

Erik Piiraisen

Parturiliike, Tupakkakauppa ja
PALLORUUMA
sijaitsee
67 LANG STREET, COBALT, ONT
Naisten hiuksia myös leikataan.

Suletttuja ja avonaisia autoja saatavana
Puhelin 121

YELLOW TAXI

Yöllä ja päivällä.
Walter Luoma, Sudbury.

H. WICKSTRÖMIN

RÄÄTÄLILIIKE
22 Monk St., Box 1168, Sudbury.
Silitys ja puhdistustyö tehdään huolella. Puhelin 1871.

Soo, Ont., ilmoituksia

Me kutsumme teitä tarkastamaan

Suurta, monipuolista ja täydellistä

Kenkävarastoamme

Algoma Districtissä

"Kenkiä kaikkiin tilaisuuksiin, jokaiselle perheenne jäsenelle."

Meillä on täydellinen varasto John Palmerilla valmistettuja kenkiä, kaiken kokoisia ja mittaisia.

Palveluskunnassamme on myöskin suomalainen kauppa-apulainen joka mielihyvällä palvelee teitä.

W. J. DETWEILER,

616 QUEEN STREET EAST SAULT STE. MARIE, ONT.

Finnish Co-Op. Merchants Limited

SOON SUOMALAINEN OSUUSKAUPPA

välittää ensiluokan ruokatavaraa. Päivän halvimmat hinnat. Useammat Soon ruokatavarakauppiaat ovat pakoitettuja laskemaan hintojaan pysyäkseen meidän tasollamme. Toivomme edelleenkin kannatustanne kaupungissa, samoin linjalla ja lähiympäristöllä.

369 Wellington St., West. — Puheiln 1810.

UUSI SAUNA

Avoinna joka arkipäivä
kello 10 a.p. 12 yöllä.
340 Albert St. W.

Orthophonic Victrola fonografeja

ja uusia suomalaisia levyjä.
Tulkaa katsomaan meidän varastoa

BARNES DRUG CO.
SAULT STE. MARIE, ONT.

MITÄ ON ELÄMÄ ILMAN HYVÄÄ RAVINTOA?

Parhain ravinto on hyvä leipä. Tämän tarpeen tyydyttää parhaiten Finnish Bakery, 201 John St., Sault Ste. Marie, Ont., Phone 1572J. Soittakaa kotia tai kysykää ajurilta. Myöskin kovat leivät, korput y.m. tilaukset täytetään heti ja huolella. (P

A. ANGILA, Prop.
Sault Ste. Marie, Ont.

Halloo Pojat!

Kun tulette kaupunkiin, niin tulkaa Juljus Hansonin

Palloruumaan

Saadaan jutella mitenkä sitä Algoman linjalla runnattiin ja myös pyöritellään palloja.

Toveruudella (P
Erkki Kaisti
Soo, Ont.

Toht. F. V. GRADY

HAMMASLÄÄKÄRI
TUNNIT:
8.30—12 a.p. 1.30—6 j.p.p.
Maanantaina, keskiviikkona ja perjantaina tilauksen mukaan.
Konttori 2 Albert St. E.
SOO, ONT.
Nutsonin apteekin yläkerrassa.
Puhelin 135 — Kotiin 426 M.

Huomatkaa!

Olen avannut LIHAKAUPPALIIKKEEN, jossa on kaikkea sille liikkeelle kuuluvaa tavaraa. Täten haluan kaikkien suomalaisten suosiota. Hinnat kohtuulliset. Liike sijaitsee Albert ja Huron kadun kulmassa, ovi Albert kadun puolelia.

Toveruudella
ONNI KUISMA
Puhelin 785 J. (P
305 Albert St. W., Soo, Ont.

AUTOLIIKE

PHONE 1157

Myöskin myydään laivapilettejä Suomeen ja Suomesta tänne parhaimmille linjoille.

CHAS. HÄYRINEN
354 Albert St., W. (T
SAULT STE. MARIE, ONTARIO

Leipää

ja leivoksia tarjoamme summissa ja vähittäin kovaa leipää ja korppuja lähetetään pyydettäessä.

STEELTON BAKERY
Puhelin 2293 W.
309 Wellington St., W., Soo, Ont.
Matti Ketola

McFadden & McMillan

Asianajajat, lakimiehet, notariot y. m.
Konttori:
SAULT STE. MARIE, ONT.
Uriah McFadden, K. C.
E. V. McMillan.

Huoneita saatavana

päivittäin, viikottain ja kuukausittain
Myös hyvä puhtaus.
E. WESSA,
173 Huron St., Soo, Ont.

Ruokaa ja asuntoa

saatavana. (P
K. AARNIO,
304 Albert St. W., Soo, Ont.

317 Albert St. W., Soo, Ont.

Hieroja

K. A. Leino, Raivon talo
336 Albert St. W., Soo, Ont.

JOHN KONKA

JALKINELIIKE
Hyvä työ ja halvat hinnat.
375 Albert St. Soo, Ontario

J. A. MacInnes, B.A. W.H.C. Brien
MacINNES & BRIEN
Lakimiehet, Asianajajat, Notoriot.
353 Queen Str.,
Sault Ste. Marie, Ontario.
Konttori vastapäätä Sault Streettiä.
Rahaa lainataan halvimmalla korolla.

Työläistoveri! Oletko jo tilannut Vapauden?

Ilmotuksia eripaikoilta

Ilmotushinnat tässä osastossa ovat: Tilapäisilmottajilta 3 senttiä sana, vakituisilta, joiden ilmotus on kerran tai kahdesti viikossa samanlaisena, 2 senttiä sana ja niiltä, joiden ilmotus on jatkuvasti samanlaisena jokaisessa lehtemme ilmestyvässä numerossa, 1½ senttiä sana. Vähin ilmotusmaksu kerta ilmottaessa 50c ja seisovista 25c kerralta.

SUDBURY, ONT.

VAPAUDEN KONTTORI PIDETÄÄN arkipäivinä avoinna kello kahdeksasta aamulla kello viiteen illalla. Sunnuntaisin ja juhlapäivinä on konttori suletttuna koko päivän.

KOLME LOTTIA MYYTÄVÄNÄ. Lotit 78, 41 ja 42, Montague kadulla. Lähempiä tietoja saa puhelimella 496, Sudbury, Ont.

HUONEITA JA RUOKAA SAATAVANA New Ontario Cafessa. Musiikkia keskiviikko, perjantai ja sunnuntai iltoina. Auto junia vastassa. Urho Pihlaja, Box 154, Sudbury, Ont. Puhelin 1358.

HIEROJA MRS. A. JOHNSON. Pihan kautta sisään käytävä. 165 Louise St., Sudbury, Ont. (84

VIIHTYISÄN PUHDAS RUOKAILU-matkailija koti on National Lunch. Luuan, kahvin ja virvokkeiden tarjoilua. Huoneita viikkoja vuorokausimaksuilla. 14 Durham St. Puhelin 1535. Sudbury, Ont., H. Salo. (P

HUONEITA JA RUOKAA VIIKOTtain, päivittäin ja aterioittain. J. Punkari, Box 1974, 126 Durham St. (P

FRED LEE, PESULAITOS, POIKAtalon vieressä Sudburyssa. Hyvä työ ja halvat hinnat. Puhelin 365. Pestävät haetaan kun ilmotetaan puhelimella ja toimitetaan puhtaana takaisin.

TALO, KAIKKIEN NYKYAJAN mukavuuksien kanssa, myytävänä 130 Eyre kadulla. Lähempiä tietoja saa puhelimella 496.

PORT ARTHUR, ONT.

VIKKI SEIKKULAN KUORMAauto. Erikoishinnat pidemmille matkoille. 218 S. Court St., puhelin 2322N. (P

NARVASEN SAUNA AUKI JOKA arkipäivä kello 2—12 yöllä. 218 Secord St., Port Arthur, Ont.

AARNION LIHAKAUPPA 819 BAY St. Saatavana lihaa ja muuta ruokatavaraa päivän halvimmilla hinnoilla. Puhelin 1724 N J. Aarnio.

KELLOSEPPÄ. KAIKKEA KELLO ja kultasepän alaan kuuluvaa työtä otan tehdäkseni. Myöskin uusia kelloja myytävänä. I. S. Salo 192 South Algoma St., Port Arthur, Ont.

FORT WILLIAM, ONT.

O. A. STEENBACK, VÄLITTÄÄ OStajille ensiluokan lihaa. Palvelu kaupungissa sekä linjoille nopea. Puhelin 742. 607 Simpson St. Fort William, Ont.

TILATKAA PUKUNNE MATTI Maineelta 631 Simpson St. Puhelin 1185 S.

OLEN AVANNUT NEULOMOLIIKkeen, jossa otan tehtäväkseni kaikenlaista naisten neuloma-alaan kuuluvaa työtä. Työ ja kohtelu tyydyttävä. Miss L. Laitinen, 201½ Simpson St.

TORONTO, ONT.

KATILÖ JA HIEROJA ELIN AUvin 198 Robert St., Toronto, Ont. Puhelin Trinity 8565. (P

SOO, ONT.

METSÄMIESTEN TARPEITA. — Valjaat, teltat. Kärrytarpeita. — Hinsperger Harnes Co., Ltd., Sault Ste. Marie, Ont.

TIMMINS, ONT.

SIMMS HOOKER & DREW, VAkuutuksia ja kiinteimistöjä. Dominion Bank Building, Timmins, Ont. — Morketteja, lainoja, bondeja ja vakuutuksia. (P)

ROUYN, QUE.

MATTI KENNIN PARTURINLIIke Mare hotellin yhteydessä. Rouyn, Quebec. (TP

Myytävänä

Ruokala (Boarding House) vuokrahuoneistossa. 10 huonetta, vuokra 35 dollaria kuukaudessa. Lähemmin E. Lemberg, 5 Widmer St., Toronto 2, Ont.

(84)

KESKI-ONTARION UUTISIA

Sudbury

"AJAN LAULU"

Kenraaliharjoitukset tänä iltana kello 8. Huom.! Kulisimiehet ja puvustonhoitajat mukaan.

VIIMEINEN SOITTO

"Ajan laulu", suuri ja mahtava musikaalinen luokkanäytelmä, erikoisine näyttämöasetuksineen, esitetään Liberty-haalin näyttämöltä huomenna (lauantaina) ja sunnuntaina, alkaen täsmälleen klo 8.30 illalla. Älkää sivuuttako tätä harvinaista tilaisuutta.

'UNKARIN SATAKIELI"

Harjoitus maanantaina, 30 pnä t.k., klo 7.30 ill. Kaikki mukaan! Yllämainittu operetti esitetään lauantaina 7 ja sunnuntaina 8 pnä toukok.

Creighton Mine

VAPPUJUHLA

Vappua, toukokuun ensimäistä päivää, vietetään Creightossa Vapunpäivänä klo 2 ip. hyvällä ohjelmalla. Silloin tietysti rientää jokainen työläinen juhlimaan kansainvälisen työväen juhlapäivää.

NAISTEN PÄÄTÖKSIÄ

C. Tn. liiton osasto päätti pitää iltaman toukokuun ajalla nuorisokurssirahaston kartuttamiseksi. Samalla päätettiin julistaa yksi stipentti haettavaksi kursseille aikoville. Summa $14. Hakemukset pitää olla naisosastolla toukokuun 15 päivä, os. Box 92. Kursseille aikovat, pankaapas hakemus.

Kurssit alkavat heinäkuun alussa ja kestävät neljä viikkoa. Kurssit pidetään Beaver Lakella.

HARVINAISEN SUURI KYSYNTÄ WHIPPET COACHEILLE

Parannettu malli ja alennetut hinnat on Willys-Overlandin saavutus. Koska Whippet nelosen autojen hinnat ovat alennetut enemmän kuin koskaan ennen Willys-Overlandin historiassa, on niiden kysyntä erikoisen suuri| Suurin kysyntä on 5 hengen Whippet Coachille. Uudessa, vuoden 1928 mallisessa, on paljon uutta, esim. etuosa autossa on muutettu uudenlaiseksi, uudet rapasuojistimet, jotka tekevät auton hienoksi, automaattinen lasinpuhdistaja, pysähdysvalo, taakse näkevä peili, sekä autojen värit ovat hienot. Myöskin istuimen päälystät ovat hienosta corduroy sametista. Whippet Coach, niinkuin muutkin tämän tekoiset autot, on saanut hyvän maineen nopeudestaan, voimastaan, kestävyydestään, säästäväisyydestään, y.m. Myöskin neljän pyörän jarrut, erikoisen hyvä moottori joka kaksinkertaistuttaa hevosvoimansa. Whippet Coach on tilava, 5 hengen auto. Ilm.

CANADAN SIVIILIVIRKAMIEHET

OTTAWA. — Canadan valtion siviilivirkamiesten lukumäärä ilmoitetaan olevan lähes 50,000, mainitsi edustaja Cantley parlamentissa maanantaina. Näistä on Ottawassa 10,504 ja 39,333 muualla maassa. Tähän lukuun ei ole otettu 11,763 maaseutupostimestaria, 12,700 postiurakoitsijaa ja 4,500 postimerkkien myyjää. Virkamiesten kokonaisluku on kaikesta huolimatta vähän pienempi, kuin se oli maailmansodan aikana.

OSAKEKEINOTTELUN SAAVUTUKSIA

Boston. — L. Sherman Adams-niminen osakekauppias osti vuosi takaperin joukon erilaisia osakkeita. Niiden joukossa oli Wire Wheel Corporation-nimisen yhtiön osakkeita yhteensä 1,000 kappaletta, joista hän silloin maksoi yht. kolme dollaria. Tänään on samojen osakkeiden arvo $116,000.

Vappu Juhla

Creightossa Vapunpäivänä klo 2 ip.

OHJELMA:

KUVAELMA — PUHEITA — RUNOJA — Y.M.

Sisäänpääsy vapaa.

VAPUNPÄIVÄN ILLALLA NÄYTELLÄÄN KAPPALE

«Yhteiskuntamme Lapsia»

Kahdessa näytöksessä.

Oviliput 35 senttiä. —— Tervetuloa!

Lopuksi tanssitaan Kekäläisen soitolla

Jos teidän kotinne palaisi ensi yönä,

olisiko vahinkonne korvattu VAKUUTUKSELLA? Jos ei, niin ottakaa täysi selvä millä tavoin voitte sen tehdä. Edustan ehdottomasti vakavaraisia yhtiöitä, ja sen lisäksi voitte käyttää minun monivuotista kokemustani hyväksenne, vahingon sattuessa, ilman maksutta. Uudistakaa vakuutuksenne toimistoni kautta, minulle voitte puhua omalla äitin kielellä, jos niin haluatte. (85

J. A. ERICKSON

Commerce Bankin yläkerrassa — 27 Elm St. — Sudbury, Ont.

Harvinainen tilaisuus

Eagle Kahvila myytävänä

Kohtuullisella hinnalla myydään hotellin lupakirjalla toimiva, hyvin kannattava, laajasti tunnettu ruokala ja majatalo kalustoineen täydessä kunnossa. Liike sijaitsee kolmikerroksisessa kivirakennuksessa Sudburyn kaupungin keskustassa. Asuntotiloja noin 40:lle vieraalle. Huom.! (Suuri määrä ulkopuolisia ruokailijoita.) Vanhin suomalainen liike laatuaan paikkakunnalla. Syy myyntiin Suomeen muutto.
Tiedustelkaa osoitteella:

Leonard Erikson

EAGLE CAFE

Box 1052, Sudbury, Ont.

PUKEKAA! PUKEKAA VAPUKSI

Ollaksenne valmiit juhlimaan!

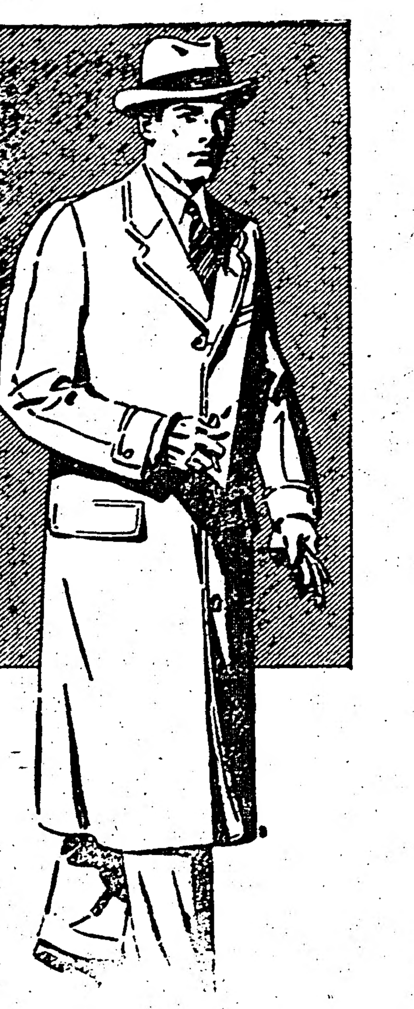

Täydellinen varastomme on nyt juuri parhaassa kunnossa. — Uusia muotipukuja olemme saaneet erikoisesti tehtyjä siten että sopivat meikäläisille ja silti ovat nykyistä mallia.

PRISTOL RED KEVÄTPALTTOJA

HART KENKIÄ

PAITOJA

meillä on erikoinen valikoima

HINNAT

arvattavasti huokeimmat.

Karl Lehto

Kaksi Kauppaa —— "Vilkkaimmat miesten kaupat kylässä"

Farmi myydään

Myyn kauniilta paikalta patenttimaan vanhuuden ja kehnon terveyden vuoksi halvalla.

Hyvät rakennukset ja hyvä lähdevesi sekä maa hyvässä kasvussa. Iso koulu. Lapset ajetaan kouluun.

Lähempiä tietoja saa kirjeellisesti eli henklökohtaisesti.

Isack Soronen,

Quibell, Ont.

Keittäjä ja tyttö halutaan

Eagle Kahvilaan

Toimeen olisi ryhdyttävä heti kutsun saatuaan.

Leonard Erikson

EAGLE CAFE

Box 1052, Sudbury, Ont.

Dr. L. A. Johnson

Suomalainen Hammaslääkäri

1025 Queen St., E., Toronto, Ont.
Kippendavia Avenuen kulmassa.
Sisäänkäytävä 110 Kippendavie.
Puhelin Howard 4788.

FARMI MYYTÄVÄNÄ

Maini kleimien keskellä!

Farmi sijaitsee Lorn townshipissa, suomalaisasutuksessa. Täysi omistusoikeus 145 eekkerille, siitä laitettu viljelyskuntoon 20 eekkeriä. Tarvittavat rakennukset on. Lähempiä tietoja saa joko suullisesti tai kirjeellisesti, Tom Jutila, Box 42, Worthington, Ont., Canada ja omistajalta. (84)

J. Mustonen,
74 Sommerset Ave., Toronto, Ont.

Hierontaa ja sairasvoimistelua

annan asunnossani ja käyn kundien luona.

MISS H. KARHI)P
9 Wellington St. W., Soo, Ont.

Luonnon parantola

Naughton Ontario

Avattu entiseen tapaan, joka on ainoa alallaan tässä maassa, on parannettu vaikeimmatkin taudit, joille lääketiede on ollut, tehoton.

Huom.! Laitoksen sauna on avoinna yleisölle kaikkina päivinä.

Hierontaa ja sairasvoimistelua annamme, Elm St. 132 E.

Puhelin 276 —— Sudbury, Ontario —— Box 1111

MRS. IDA ja OTTO YLÖNEN

AUTONNAJURI Lennard Ylönen

on tavattavissa

132 ELM STREET EAST — PUHELIN 276 (MP

RUOKALA

Valmistamme ruokaa sekä suosittelemme yleisön käytettäväksi.

ANNI PIETILÄ ja AINO WALVE (P
72—4 Ave., Timmins, Ont.

Toht. Jos. Teich

HAMMASLÄÄKÄRI

Strand teatteri rakennuksessa.

Kirkland Lake, Ont.

Puhelin 44

Kaasun avulla poistetaan hampaita.

SILTA Y.M. HAMMASTYÖTÄ

Osuusruokala

Kirkland Laken suomalainen ruokala tarjoo ruokaa aterioittain. Jäsenyyteen voivat myös järjestyneet työläiset liittyä.

FINNISH CLUB
Box 297, Kirkland Lake, Ont

Tri H. KOLJONEN

Phone: Konttori 1588. Koti 1966
Osote: Box 1192, Sudbury, Ont.
Päihdematkoisille aina tilaa sairashuoneessa leikkauksia varten.

Tohtori J. C. Diamond

MD., L.M.C.C., M.C.P. & S.

KIRURGI JA SPECIALISTI SUKUPUOLITAUDEISSA

Konttori 12-14 Ross Blk.,

Simpson ja Victoria katujen kulmassa

Puhelin 2077 S. Kotiin 2077 K.

FORT WILLIAM, ONT.

John Mekkosen SAUNA

auki joka
Keskiviikko, torstai ja perjantai. kello 1—11 j.p.p.
Lauantaina klo 12—12 j.p.p.
Suosittelee höyry-, suikku- ja ammekylpyjä. (P
225 Cadillac St., Fort City, Ont.

CANADIAN PACIFIC SAILINGS

MONTREALISTA

Liverpooliin

*Toukok 11| Kesäk 8 .... Montcalm
Toukok 17 .... Minnedosa
Toukok 25| Kesäk. 22 .... Montclare
Kesäk 1 .... Melita
Kesäk 15| Heinäk 13 .... Duchess of Bedford
*Greenockin kautta.

Belfastiin—Glasgowiin

Kesäk 14| Heinäk 12 .... Minnedosa

Cherbourgiin—Southamptoniin—

Toukok 5 .... Metagama

Antwerpeniin (Greenockin kautta)

Kesäk 20 .... Metagama

Londoniin

Toukok 19 .... Marloch

QUEBECISTA

Empress Express Service
Cherbourgiin—Southamptoniin

* Toukok 9| Kesäk 6 .... Empress of Scotland
Toukok 23| Kesäk 13 .... Empress of Australia
Toukok 30| Kesäk 20 .... Empress of France
*Menee Hamburiin.

Liverpooliin

Toukok 4 .... Montnairn

Cherbourgiin—Southamptoniin

*Toukok 26| Kesäk 23 .... Montroyal
†Kesäk 5 .... Montnairn
*Menee Hamburgiin.
†Menee Antwerpiin ja Cobhiin.

Apply to local Agents, or
C. H. WHITE,
Dist. Pass. Agent,
C. P. S. North Bay.

Rikas punainen veri pitää teidät

lämpimänä ja terveenä talvella

Nuga-Tone

puhdistaa ja rikastuttaa verenne

Lisää sen kierrosvoimaa, tuottaa hyvän, puhtaan ja voimakkaan veren, mikä pitää teidät hyvin terveenä ja lämpimänä talvella.

HINNAT OVAT SAMAT KUIN ENNENKIN

$1.00

ERVI KARI suomalainen oppiarvonsa suorittanut myyjä on valmis teitä palvelemaan.

The Sudbury Drug Co., Limited.
Corner Elm and Lisgar Street
SUDBURY, ONT.

100 JALKAA LAPAMATOJA

enemmänkin tulee usein Alve-Satsin nautittua

Arvoisa Apteekkari: Nöyrimmät kiitokset siitä lapamatolääkkeestä jonka minä tilasin. Siitä ei lähtenyt varsin 200 jalkaa, mutta yli 100 jalkaa varmasti ja nyt olen niinkuin toinen mies. Ne lääkkeet teki tehtävänsä, olen sydämellisesti kiitollinen. Piirsi Kalle Mäki, Augusta, Mont.

ALVE-SATSI: Apteekkari Lignellin erityinen keksintö, KAKSINKERTAINEN VOIMA. Tämä lääke tappaa varmasti lapamadot ja kaikki vatsassa olevat madot. — Matojen yleiset tuntomerkit ovat seuraavat: [illegible] rinnan alla, [illegible] vatsassa, kova ruokahalu, [illegible] ruokahalun puute, vatsan täyteläisyys, oksentaminen tai taipumus oksentamaan, siniset renkaat silmien alla, painon [illegible] ja epämiellyttäviä tunteita vatsassa. Monet kärsivät tätä yleisesti tuloksena sopimattomasta ruokajärjestelmästä ja moni joka on [illegible] mitään huojennusta tavallisista lääkkeistä taskiileen, varmasti kärsii madoista, vaikkei mitä ole näkynytkään, tarvetta tehdessä.

— Tämä LAPAMATOLÄÄKE on tullut tunnetummaksi ja suosituimmaksi kuin mitkään muut suomalaisten myymä ja valmistama lapamatolääke Amerikassa.

LIGNELLIN ALVE-SATSI
(Kaksinkertainen voima) — Lääke voidaan nauttia ilman lääkkeen mitään tuntematta. — Lähetetään postimaksuineen $1.50 hinnalla täydelliset ohjeet mukana.

—Lignellin Apteekki on suurin—
—Suom. Apteekki Yhdysvalloissa—

P. A. LIGNELL CO., Superior, Wis.